

---

---

DIVISIÓN DE CIENCIAS SOCIALES Y HUMANIDADES  
LICENCIATURA EN SOCIOLOGÍA  
MÓDULO XII: “SOCIOLOGÍA Y SOCIEDAD”  
TRIMESTRE LECTIVO (23-P)

**La calidad en la intervención de las instituciones educativas  
universitarias públicas e instituciones privadas ante el incremento de la  
violencia de género.**

ASESOR:  
JORGE EDUARDO BRENNER BECERRIL

PRESENTA  
BERENICE RUIZ TORRES  
2193063313

**México, CDMX, Octubre 2023.**

## Agradecimiento:

Ha mis padres, hermanos y familiares que hicieron que este proceso fuera de sumo aprendizaje y que de no ser por su apoyo día con día no hubiese sido posible la culminación de este proyecto de la manera más gratificante posible, por igual el rotundo agradecimiento al Doctor Jorge Eduardo Brenna Becerril, por el asesoramiento, ideas, guía y motivación durante este largo proceso que con sus conocimientos, dedicación y compromiso a ayudado a alcanzar una meta importante la cual siempre será recordado en mi vida.

## Índice

Introducción	5
Problema de investigación	5
Justificación	6
Preguntas de investigación	7
Objetivo de investigación	8
Hipótesis	8
Metodología	8
Capítulo 1.	9
VIOLENCIA	9
ENTORNOS Y DINÁMICAS	9
1.1 La violencia	10
1.2 violencia de género	13
1.3 Entornos y dinámicas: el ciclo de la violencia de género	16
1.4 Poder y empoderamiento de género como estrategia feminista	19
1.5 Conflicto entre los géneros	21
Capítulo 2.	24
LA MEDIACIÓN INSTITUCIONAL EN CONFLICTOS DE GÉNERO	24
2.1 Mediación de conflicto de género	25
2.2 Elementos de la teoría del conflicto	27
2.3 Mediación institucional en conflictos de violencia de género	35
2.4 Instituciones interventoras en conflictos de violencia de género públicas y privadas.	37
2.4.1 UAM (unidad de prevención y atención de la violencia de género)	41
2.4.2 IPN (programa con perspectiva de género del IPN)	44
2.4.3 Fundación origen	49
2.4.4 Hombre por equidad	50

Capítulo 3.	54
EXPLORACIÓN Y ANÁLISIS DE CASOS	54
3.1 Nota metodológica	55
3.2 Exploración de casos	58
3.3 Resultados	63
Conclusiones	65
Bibliografía	67
Anexos	71
Guía de entrevista	71
Transcripción de entrevistas	73

## Introducción

### **La calidad en la intervención de las instituciones educativas universitarias públicas e instituciones privadas ante el incremento de la violencia de género.**

En la actualidad una de las grandes problemáticas que ha causado mayor alusión en la población es la violencia ya que cotidianamente miles de medios de comunicación y redes sociales forma parte de la difusión de información desmedida repletas de amarillismo y más. Es por ello por lo que dentro del trabajo se busca adentrarse sobre la calidad de la intervención de las instituciones educativas tanto públicas como privadas ante el incremento de la violencia de género.

Siendo los estudiantes un sector vulnerable en lo que respecta al incremento de violencia presentando dificultades a la hora de desarrollarse de forma sana ya que al experimentar violencia de cualquier tipo ocasiona daños desde físicos hasta psicológicos propiciando acciones de riesgo para futuras relaciones de cualquier ámbito.

Desarrollando así una investigación de manera cualitativa, teniendo en consideración la utilización por igual de elementos estadísticos, empleando 3 apartados en los cuales se generó un desglose de conceptos y la recopilación de información fundamental para el entendimiento pleno del tema

### Problema de investigación

Comprender cómo las instituciones intervienen de forma exhaustiva ante el incremento de la violencia de género, con la utilización de protocolos y la fomentación de diversas tácticas para la difusión del problema de violencia

dentro de las instituciones educativas a nivel superior e instituciones privadas que abarquen sobre la misma problemática.

## Justificación

Durante mucho tiempo la violencia de género fue normalizada dentro de la sociedad, pero a través de los años las cosas como se veían y vivían han ido cambiando ya que al irse desarrollando las nuevas generaciones estas han buscado las oportunidades para que acciones como la violencia sean juzgadas y recriminadas buscando equidad e igualdad en las formas en las que se desarrollaran para así vivir de forma amena sin cualquier tipo de violencia es por ello que al investigar sobre la calidad en la intervención de las instituciones educativas universitarias públicas e instituciones privadas ante el incremento de la violencia de género.

Se busca el concientizar la importancia de la creación y divulgación de dichos espacios buscando que las diversas comunidades sean aceptadas e integradas en dichos espacios

***Palabras claves: Violencia, Violencia de género, Empoderamiento, Instituciones, Ciclo de violencia, poder, Teoría del conflicto, Intervención institucional.***

## Preguntas de investigación

¿Qué es la violencia?

¿Qué es la violencia de género?

¿Qué es el empoderamiento?

¿Qué es replicamiento?

¿Puede ser el replicamiento de la violencia una alternativa para responder a la violencia de género?

¿Cómo resisten las mujeres a las agresiones?

¿Los grupos feministas crean violencia de género?

¿Las instituciones protegen estas acciones solo en un género?

¿Cómo apoyan las instituciones a las personas agredidas?

¿Se encuentran diferencias referentes al trato?

¿Las nuevas instituciones que ayudan a las víctimas son de fiar?

## Objetivo de investigación

Descubrir si las instituciones creadas a fin de combatir la violencia de género son eficientes

Comparar los programas que se generan dentro de las instituciones y saber si estos son dirigidos para todos los géneros.

Comprender y comparar la eficiencia de los protocolos propuestos por cada institución

## Hipótesis

La existencia de conflictos de violencia de género en los espacios de educación superior ha hecho necesaria la creación de organismos de mediación con la finalidad de que estos conflictos sean procesados institucionalmente evitando su intratabilidad y su escalamiento (aumento de intensidad) vulnerando la integridad de alguna de las partes del conflicto.

## Metodología

El presente trabajo busca por medio de la investigación recabar información sobre la calidad de la intervención de las instituciones educativas públicas y privadas ante el incremento de la violencia de género. Con la utilización de entrevistas para obtener los datos e información deseada y así mismo el comparar dichos programas creados de diversas instituciones.



## Capítulo 1.

# VIOLENCIA ENTORNOS Y DINÁMICAS

## 1.1 La violencia

La violencia a lo largo de los tiempos ha sido un concepto complejo el cual abarca de diversas formas los diversos tipos de agresión física, psicológica o social. La violencia en muchas de sus formas se caracteriza por el uso intencional de la fuerza o poder para causar daño, infligir sufrimiento o someter a otro de forma individual o grupal. Este fenómeno puede manifestarse de numerosas maneras, como la violencia doméstica, la violencia de género, la violencia política.

La violencia presenta algunas características que la distinguen. En primer lugar, es un comportamiento deliberado, sin uso de razón lo que implica que el agresor tenga conciencia de sus acciones y las lleve a cabo de manera intencionada. La violencia implica una asimetría de poder, ya que el agresor busca someter o humillar a su víctima, aprovechándose de su inferioridad física, social o económica.

Otra característica de la violencia es su impacto negativo en las personas afectadas. Las víctimas de violencia suelen experimentar daños físicos, psicológicos o sociales, que pueden tener consecuencias a largo plazo. Este daño se manifiesta en forma de traumas, depresión, ansiedad, baja autoestima y dificultades para relacionarse con los demás.

<b>Tipos de violencia</b>	<b>En qué consiste cada uno de estos tipos de violencia</b>
Física	Se denota en cualquier forma de agresión física que llegue a causar daños o lesiones algunos ejemplos podrían ser; golpes, patadas, estrangulamientos, quemaduras u otras agresiones que lesionen a la víctima se hace mutilaciones o heridas.
Psicológica	El término hace referencia a los actos y acciones las cuales tienen como objetivo el intimidar, controlar, humillar, o dañar de manera emocional incluyendo desde insultos, manipulación, chantajes, aislamientos entre otras maneras.
Sexual	Involucra cualquier forma de agresión sexual la cual no es permitida por alguna de las partes estas acciones pueden ser; abuso,

	<p>explotación sexual, acoso, todo ello refiriéndose a actos sexuales.</p>
<p>Simbólica</p>	<p>Hace alusión a los actos y mensajes sociales que perpetúan la discriminación y desigualdad de género, generando el promover estereotipos sexistas y roles tradicionales de género, los cuales poco a poco van generando la normalización en el replicamiento de violencia hacia un género. (reforzamientos de roles y estereotipos)</p>
<p>Patrimonial</p>	<p>Se caracteriza en el despojo, robo, o venta no consentida de objetos personales.</p>
<p>Económica</p>	<p>Consiste en el manejo y control de los recursos económicos negando el que la víctima realice actividades como son; trabajar, acceso a la educación, recursos financieros, así como distintas limitaciones que conllevan algún gasto económico.</p>

política	Afecta en los derechos de la víctima en la toma de decisión a elegir y ser electas.
----------	---

## 1.2 violencia de género

Al tratar con el término violencia de género encontramos un sin fin de conceptos y teorías a lo que refiere el mismo, es por ello que resulta importante colocar la comprensión de este para la investigación; siendo tomado como una problemática social que ha existido a lo largo de la historia y que ha sido objeto de estudio y análisis por parte de sociólogos y otros expertos de diversas áreas de investigación, lo cual conlleva a que este tenga una visión más clara y fundamentada sobre este tema tan importante en nuestra sociedad actual.

La violencia de género; es un fenómeno que se da en diversos ámbitos, puede ser visibilizado en lo familiar, laboral y en lo que respecta a la sociedad en general, cabe mencionar que la lucha contra la violencia de género es responsabilidad de toda la sociedad. Para erradicarla de manera eficaz, es necesario implementar y fomentar políticas, leyes jurídicas públicas integrales, las cuales aborden y ataquen de forma exhaustiva esta problemática, que ha trascendido y ha incrementado en los últimos años.

Con ello lograr que los agresores reciban los castigos pertinentes y necesarios evitando la opacidad de los delitos, corrigiendo las leyes actuales las cuales cuentan con muchas vertientes que generan lagunas las cuales posibilita que el agresor sea re victimizado y que con alguna falla durante los acontecimientos estos sean liberados de toda culpa con los supuestos casos que generan hoy en

día los derechos humanos y las fallas del sistema jurídico, que lejos de proteger a la víctima protegen al victimario dejando de lado a la verdadera víctima.

Buscando promover de la misma manera el que se visualicé la igualdad de género y el respeto a los derechos humanos, así como el generar concientización y sensibilización en la sociedad sobre la importancia de erradicar cualquier tipo de violencia en todos los formatos existentes.

Conforme se ha ido indagando acerca de la violencia de género esta cuenta con diversas clasificaciones como lo mencionan Pueyo y García (2015) que clasifican la violencia de género en tres categorías principales: violencia física, violencia psicológica y violencia sexual. Cada una de estas categorías tiene sus propias manifestaciones específicas, todas ellas resultantes de la desigualdad de género que existen dentro de las relaciones.

Dentro de la violencia de género el agresor busca el controlar, someter y generar cualquier tipo de intimidación o miedo en las víctimas, todo ello con el fin de mantener relaciones de poder desequilibradas dentro de la relación entre hombres y mujeres, resaltado consigo las graves consecuencias que se ven tanto para las víctimas como para la sociedad en general. Dobash y Dobash (2004) señalan que las mujeres que han experimentado violencia de género pueden sufrir trauma psicológico a largo plazo, disminución de la autoestima y trastornos de salud mental. Además, la violencia de género perpetúa la desigualdad y crea un clima de miedo e inseguridad dentro la sociedad.

Es por ello por lo que resulta importante la realización de una buena intervención ya sea por parte de instituciones o de la propia sociedad, como distintos autores aluden a la prevención de la violencia evitando que siga siendo parte de la cotidianidad para toda la población, Giddens (2009) destaca la importancia de la educación y la promoción de la igualdad de género en la prevención de la violencia. Por su parte, Johnson (2016) propone el Modelo de

Respuesta Interventora, que busca intervenir en situaciones de violencia y ofrecer apoyo a las víctimas.

Es importante retomar el concepto de violencia en el noviazgo; es relevante a lo largo de la investigación y de igual manera es un campo de suma relevancia ya que cada vez ha ido ganado una mayor atención debido a su impacto en la salud física y emocional de las personas que se ven envueltas e involucradas. Analizando consigo dentro del trabajo sobre el ciclo de violencia que se presenta en estos casos y su efecto en las relaciones de pareja.

La violencia en el noviazgo es definida como cualquier forma de abuso ya sea de manera física, sexual, emocional o incluso de manera económica que una persona ejerce sobre su pareja, teniendo graves consecuencias que repercuten a lo largo de su vida tanto en la salud física y emocional de las personas afectadas, de la misma manera puede resultar en el desarrollo de diversos trastornos como lo son; ansiedad, depresión, tendencias suicidas, trastornos del sueño al igual el uso de sustancias nocivas para la salud.

Estas secuelas pueden persistir después la ruptura o al pasar de los años, incluso puede observarse el replicamiento de relaciones violentas si la víctima no recibió la debida intervención asimilando como algo normal.

Es por ello por lo que es fundamental generar conciencia sobre este problema brindando apoyo a las víctimas para denunciar y buscar ayuda en las instituciones adecuadas para llevar a cabo los procesos debidos y se realice la adecuada justicia.

Resulta importante recalcar que la violencia en el noviazgo es un problema que trasciende el género y que afecta a personas de todos los estratos sociales. Demostrando que es necesario romper con estereotipos de género y promover relaciones basadas en el respeto y la igualdad empatizando con los otros.

Aportando a la educación en la sociedad sobre estos temas para la prevención de la violencia de género y garantizar relaciones saludables y libres de violencia.

### 1.3 Entornos y dinámicas: el ciclo de la violencia de género

La violencia de género es un fenómeno que ha estado presente a lo largo de la historia y afecta a una gran parte de las personas en todo el mundo, es necesario comprender cómo se desarrolla este fenómeno y cómo impacta en la sociedad todo ello a través del análisis del ciclo de la violencia de género, donde podemos entender las dinámicas que perpetúan esta problemática y su afectación en diferentes niveles.

El ciclo de la violencia de género, propuesto por Lenore Walker en 1979, describe una serie de fases que se repiten en las relaciones, en las cuales se genera violencia. Estas fases son: fase de tensión o acumulación de tensión, fase aguda/ de crisis o Explosión violenta y por ultima la fase de calma o luna de miel.

Durante la fase de tensión, se acumula poco a poco ira, irritación, disgusto, coraje, molestia aumentada cada vez más a el maltrato verbal y emocional. En la fase de explosión, se produce un acto violento físico o sexual, este puede ir desde empujones, golpes entre otros aspectos donde la violencia sea aún peor. Por último, en la fase de luna de miel, el agresor muestra arrepentimiento y promete generar un cambio, entrando en un período de aparente calma realizando acciones que haga que la víctima sienta que los episodios de violencia no ocurrirán nuevamente todo ello antes de que vuelva a comenzar el ciclo de violencia sin fin.

Diversos factores contribuyen al ciclo de la violencia de género. Entre ellos, se encuentran las normas de género y los roles asignados culturalmente a hombres



y mujeres. Estas normas y roles pueden generar desigualdades de poder en las relaciones, favoreciendo la aparición de conductas violentas. Asimismo, los sistemas patriarcales y las estructuras sociales que perpetúan la desigualdad también influyen en la presencia de violencia de género.

Las consecuencias de la violencia de género tienen un impacto significativo en la sociedad en su conjunto. Esta problemática perpetúa las desigualdades de género y refuerza los estereotipos y roles tradicionales. Además, afecta la confianza y la cohesión social al generar un clima de miedo e inseguridad. Esto se traduce en costos económicos y sociales, ya que la violencia de género impide el desarrollo pleno de la víctima y limita su participación activa en diferentes áreas de la vida social.

# CÍRCULO DE LA VIOLENCIA

En él se exponen patrones de comportamiento en las relaciones de pareja con trasfondo violento, perpetuando el ciclo a través del control físico, económico, sexual y emocional.



FUENTE: Comisión Nacional para Prevenir y Erradicar la Violencia Contra las Mujeres, “Las mujeres agredidas” de Lenore Walker.



Imagen tomada del portal digital de testigo púrpura.

## 1.4 Poder y empoderamiento de género como estrategia feminista

El empoderamiento se comprende como la capacidad de las personas para tomar decisiones y controlar su propia vida, así mismo el influir en procesos sociales y políticos que afectan en su cotidianidad. El empoderamiento en el caso femenino se enfoca en la promoción de la igualdad de género y la eliminación de las barreras que impidan el que las mujeres logren alcanzar su pleno potencial, logrando incluso una mejor independencia, tenacidad y seguridad propia necesarios para el desarrollo de la mujer.

El empoderamiento es posible medirse en diferentes índices, como lo son; en el índice de empoderamiento SWPER, el cual mide el empoderamiento económico, político y social de las mujeres, el empoderamiento femenino también se puede lograr a través de la educación, la participación en la vida económica, política y pública, la salud sexual, reproductiva y los derechos económicos a pesar de todas estas nuevas innovaciones y participación de la mujer sigue siendo un desafío en muchas partes del mundo, ya que un sin fin de mujeres se encuentran con barreras como la discriminación de género, la violencia y la falta de acceso a recursos y oportunidades. Por lo tanto, resulta de suma importancia continuar con la importante labor de promover el empoderamiento femenino y la igualdad de género en todo el mundo.

En la actualidad, el feminismo ha adquirido una relevancia sin precedentes en la sociedad, el movimiento feminista ha logrado trascender ampliamente, si bien fue importante para generar conciencia sobre las condiciones de las mujeres, no aborda completamente los aspectos relacionales y de género que están presentes en los escritos feministas.

El feminismo ha sido un movimiento social y político con raíces históricas que se remontan al siglo XIX. Durante este tiempo, las mujeres han luchado por la igualdad de derechos y oportunidades en diversas áreas como la política, la educación y el empleo. Han surgido diferentes corrientes dentro del feminismo a lo largo de la historia, cada una con su enfoque particular y objetivos específicos, cuestionando las normas, estructuras y sistemas que perpetúan la desigualdad de género.

“el feminismo se define como un conjunto de movimientos que buscan la igualdad de derechos a través de la liberación de la opresión de las mujeres por parte de los hombres (Mulet, 2021)”.

Estas teorías feministas han cuestionado las formas tradicionales de pensar y han desafiado la idea de que la subordinación de la mujer en la sociedad es una condición natural e inevitable. logrando importantes conquistas en diversos ámbitos a lo largo de la historia. Entre los logros destacados se encuentra el derecho al voto para las mujeres, alcanzado en muchos países a lo largo del siglo XX.

“El feminismo ha sido fundamental en la lucha contra la subordinación de las mujeres en la sociedad y ha contribuido al reconocimiento de derechos sociales, políticos y educativos para las mujeres (Wegner et al., 2022)”.

En la actualidad, el feminismo sigue siendo un punto de lucha y reflexión en la sociedad, este ha experimentado una evolución significativa en los últimos años y se ha vuelto más inclusivo y diverso superando la idea de simplemente de añadir mujeres a las estructuras existentes, reconociendo que esto sólo perpetuar las desigualdades de género existentes.

En cambio, se ha centrado en cuestionar y transformar las estructuras y normas sociales que perpetúan la desigualdad de género, el feminismo contemporáneo ha adoptado una perspectiva interseccional, que reconoce que las experiencias de opresión y discriminación no son uniformes para todas las mujeres, sino que están influenciadas por su intersección con otras formas de opresión, como la raza, la clase social, la orientación sexual, entre otras. Esta perspectiva interseccional ha llevado a un mayor reconocimiento de las voces y experiencias de grupos marginados dentro del movimiento feminista como; mujeres de color, indígenas, queer y transgénero.

## 1.5 Conflicto entre los géneros

Para comprender más acerca del conflicto es importante entender que este concepto hace referencia a la interacción entre diferentes individuos o grupos los cuales se originan a partir de las diferencias de intereses, valores o metas que existen entre estos. El conflicto puede manifestarse de diversas maneras y formas, como lo son; discusiones, competencias o luchas para obtener el poder.

Existen varios autores que han abordado dicho término desde diferentes perspectivas. Uno de ellos es Karl Marx, el cual desarrolló la teoría del conflicto

basada en las luchas que existen en las clases. esta teoría, alude que el conflicto entre la clase trabajadora y la clase burguesa es la fuerza que impulsa el cambio social y la transformación de la sociedad.

Algunas características comunes de los conflictos se pueden visibilizar ya que las partes involucradas tienen intereses o deseos los cuales son incompatibles y existe una confrontación directa o indirecta entre ambas partes, puede que exista un desequilibrio de poder entre los afectados así mismo generar que el conflicto se vea lleno tensiones emocionales y desgaste en las relaciones interpersonales, logrando implicar la búsqueda de soluciones o acuerdos para resolver las diferencias al igual puede generar el surgimiento de la falta de comunicación o mala comunicación entre las partes involucradas y tener consecuencias positivas o negativas dependiendo de cómo se maneje y resuelva.

El conflicto que ha surgido a lo largo de los años entre los géneros ha sido una constante en la historia de la humanidad. Tanto hombres y mujeres han experimentado diversas problemáticas como; tensiones, desigualdades y luchas por adquirir el poder, moldeando así las dinámicas de género que persisten en la sociedad actual.

La historia nos revela que, desde las sociedades antiguas hasta las modernas, los roles de género han sido asignados de manera desigual. En muchas culturas, los hombres han sido considerados superiores y se les ha otorgado un estatus privilegiado, mientras que las mujeres han sido excluidas a roles secundarios y subordinados. Esta desigualdad se ha manifestado en diversas formas, como la falta de acceso a la educación, la restricción de derechos, oportunidades, y la violencia de género.

Sin embargo, a lo largo de los siglos también ha habido movimientos y luchas por la igualdad de género. Desde las sufragistas que lucharon por el derecho al voto de las mujeres en el siglo XIX, hasta las feministas contemporáneas que buscan la equidad en todos los ámbitos en la cotidianidad de las mujeres.

En el siglo XX, el feminismo adquirió un impulso significativo, desafiando las normas de género establecidas y exigiendo igualdad de derechos y oportunidades para las mujeres. Este movimiento ha logrado importantes avances en áreas como la participación política, la igualdad salarial y la lucha contra la violencia de género. Sin embargo, el conflicto entre los géneros persiste, ya que aún existen desigualdades profundamente arraigadas en la sociedad.

La historia del conflicto de género también ha revelado la diversidad de experiencias y luchas que enfrentan las personas que no se ajustan a las categorías binarias de hombre y mujer. Las personas transgénero y no binarias han desafiado las normas de género tradicionales, abriendo un debate sobre la construcción social de la identidad de género y la necesidad de una mayor inclusión y respeto.

## Capítulo 2.

# LA MEDIACIÓN INSTITUCIONAL EN CONFLICTOS DE GÉNERO



## 2.1 Mediación de conflicto de género

La mediación es un proceso en el cual una tercera persona neutral y capacitada, conocida como mediador/a, facilita la comunicación y el diálogo entre dos o más partes dentro de un conflicto. El objetivo de la mediación es ayudar a las partes a llegar a acuerdos mutuamente aceptables y a encontrar soluciones constructivas para resolver sus diferencias.

En el caso de los conflictos de género, la mediación puede desempeñar un papel importante en la búsqueda de soluciones y la promoción de la igualdad de género. Algunas formas en las que se emplea la mediación en los conflictos de género son:

**Mediación familiar:** En los casos de la violencia doméstica o los conflictos familiares que llegan a ser relacionados con cuestiones de género, la mediación familiar puede ser en la mayoría de los casos utilizada para facilitar la comunicación entre las partes involucradas y buscar soluciones que promuevan la seguridad y el bienestar de todos los miembros de la familia.

**Mediación comunitaria:** Puede ser utilizada para abordar conflictos de género en el ámbito comunitario, como disputas vecinales o conflictos en organizaciones locales. La mediación facilita el diálogo entre las partes buscando soluciones que promuevan la igualdad de género y la convivencia de manera pacífica entre los miembros de dicha comunidad.

**Mediación laboral:** Puede llegar a ser empleada para abordar conflictos relacionados con cuestiones de género, como la discriminación en el trabajo o

el acoso sexual. La mediación laboral busca promover un ambiente de trabajo seguro y equitativo, facilitando la comunicación entre los trabajadores, buscando soluciones que respeten y lleven a cabo los derechos de cada individuo de forma correcta y por igual se respeta la dignidad de todos los empleados.

Es importante tener en cuenta que la mediación en los conflictos de género debe ser realizada por mediadores/as capacitados/as profesionales en lo que respecta al tema, con un enfoque sensible a las posibles desigualdades de poder y las dinámicas de género. Además, es fundamental que la mediación se realice en un entorno seguro y respetuoso, donde las partes se sientan empoderadas y libres de cualquier forma de coerción o violencia.

La mediación institucional en conflictos de violencia de género es fundamental debido a varios factores. En primer lugar, proporcionan un espacio seguro y neutral para que las víctimas puedan expresar sus preocupaciones y necesidades. Al brindar un entorno confidencial y libre de juicio, las instituciones privadas y públicas pueden fomentar la confianza y la apertura en las víctimas, lo que ayuda a facilitar la identificación de soluciones adecuadas al igual que posibles sanciones.

## 2.2 Elementos de la teoría del conflicto

La teoría del conflicto resulta muy diversa en el campo para los sociólogos partiendo de la concepción del sistema social y de su funcionamiento, algunos teóricos del conflicto afirman que para entender plenamente a la sociedad se deben analizar los procesos de conflicto, desorden, desacuerdos y de hostilidad que se visualizan entre los diversos grupos sociales.

El conflicto es una constante sociológica presente en todas las sociedades y grupos humanos, y puede llevar a la definición de problemas y a la transformación de la sociedad es por ello por lo que resulta relevante hablar de los conflictos intratables, en transformación y conflictos institucionales para poder comprender más a fondo como las instituciones intervienen de forma correcta en tiempos actuales.

Los conflictos intratables, también conocidos como conflictos crónicos, son aquellos que se caracterizan por su persistencia y dificultad para ser resueltos o gestionados de manera efectiva ya que suelen ser complejos, arraigados a una larga historia de confrontación y antagonismo entre las partes involucradas.

Algunas características de los conflictos intratables son:

<p>Profundidad y complejidad</p>	<p>Tienden a tener múltiples capas y dimensiones, con raíces históricas, culturales, políticas y socioeconómicas. Estas complejidades hacen que sea difícil identificar y abordar las causas subyacentes del conflicto.</p>
<p>Dificultad para la resolución</p>	<p>Dichos conflictos son difíciles de resolver debido a la falta de confianza, la polarización de las partes y la persistencia de actitudes y comportamientos hostiles. Las soluciones simples o rápidas suelen ser insuficientes para abordar la complejidad del conflicto.</p>
<p>Ciclos de violencia</p>	<p>Suelen estar a menudo marcados por ciclos de violencia, venganza y represalias. Las acciones violentas y los actos de agresión pueden hacer</p>

	<p>que el conflicto sea crónico y dificultar aún más su resolución pacífica.</p>
<p>Resistencia al cambio</p>	<p>Las partes involucradas en conflictos intratables suelen tener posiciones rígidas y una resistencia al cambio. Suelen estar arraigadas en identidades grupales, ideologías o intereses particulares las cuales generan dificultades en la búsqueda de soluciones mutuamente aceptables.</p>
<p>Impacto en la sociedad</p>	<p>Tienden a tener un impacto significativo dentro de las sociedades en las que se desarrollan. Donde pueden llegar a generar desplazamientos de población, violaciones de los derechos humanos, deterioro de la economía, la infraestructura, divisiones sociales y políticas.</p>

Los conflictos en transformación, también conocidos como conflictos en transición o conflictos en proceso de cambio, son aquellos que están experimentando una evolución o transformación significativa en su naturaleza, dinámica o estructura. Los cuales, a diferencia de los conflictos intratables, los conflictos en transformación presentan la posibilidad de ser gestionados y resueltos de manera constructiva.

Algunas características de los conflictos en transformación son:

<p>Cambio en las dinámicas</p>	<p>Se caracterizan por tener un cambio en las dinámicas de relación entre las partes involucradas. Donde es posible realizar una mayor apertura al diálogo, una disminución de la hostilidad y una mayor disposición a buscar soluciones mutuamente aceptables para ambas partes.</p>
<p>Reconocimiento de la interdependencia</p>	<p>Los conflictos en transformación, las partes involucradas en ocasiones pueden comenzar a reconocer su interdependencia y la necesidad de colaborar para abordar los problemas</p>

	<p>subyacentes. En algunos casos esto implica un cambio en la percepción de que el conflicto es una lucha de poder y una mayor disposición que busca soluciones basadas en intereses comunes.</p>
<p>Enfoque en la construcción de relaciones</p>	<p>Se centran en la construcción de relaciones más positivas y cooperativas entre las partes involucradas. Buscan establecer canales de comunicación abiertos, fomentar la confianza y promover la colaboración en la búsqueda de soluciones.</p>
<p>Cambio en las estrategias de resolución</p>	<p>En los conflictos en transformación, las partes pueden adoptar dichas estrategias de resolución más constructivas, las cuales se encuentren basadas en el diálogo. Esto implica la disposición a explorar</p>

	<p>opciones creativas, considerar perspectivas diferentes y buscar soluciones que satisfagan las necesidades e intereses de todas las partes.</p>
<p>Enfoque en la transformación social</p>	<p>Los conflictos en transformación no solo buscan resolver el conflicto en sí, sino también abordar las causas subyacentes y promover cambios sociales más amplios. Esto implica trabajar en la transformación de las estructuras, normas y valores que contribuyen al conflicto, con el objetivo de construir una sociedad más justa y equitativa.</p>

La gestión de conflictos en transformación implica la necesidad de facilitar y apoyar el proceso de cambio, promoviendo el diálogo, la colaboración y la construcción de relaciones positivas. Esto puede requerir la intervención de mediadores o facilitadores neutrales, así como el compromiso y la participación activa de las partes involucradas.



Los conflictos institucionales son aquellos que se producen dentro de una organización, institución o sistema social, y están relacionados con diferencias de intereses, valores, objetivos o poder entre los actores involucrados. Estos conflictos pueden surgir en cualquier tipo de institución, ya sea una empresa, una organización gubernamental, una institución educativa o una entidad sin fines de lucro.

Algunas características de los conflictos institucionales son:

<p>Naturaleza organizacional</p>	<p>Los conflictos institucionales se originan dentro de la estructura y funcionamiento de la institución. Pueden estar relacionados con la distribución de recursos, la toma de decisiones, las políticas y normas internas, la comunicación deficiente o la falta de claridad en los roles y responsabilidades.</p>
<p>Diferencias de intereses y objetivos</p>	<p>Los conflictos institucionales surgen cuando los actores involucrados tienen intereses, objetivos o valores divergentes. Pueden surgir disputas sobre la dirección estratégica de la organización, la asignación de</p>

	<p>recursos, la implementación de políticas o la competencia por el poder y la influencia.</p>
<p>Impacto en el funcionamiento</p>	<p>Los conflictos institucionales pueden tener un impacto significativo en el funcionamiento de la organización. Pueden generar tensiones, divisiones y falta de colaboración entre los miembros del equipo, lo que afecta la eficiencia, la productividad y el clima laboral.</p>
<p>Necesidad de gestión efectiva</p>	<p>Los conflictos institucionales requieren una gestión efectiva para evitar que se intensifiquen y afecten negativamente a la organización. Esto implica la identificación temprana de los conflictos, la promoción del diálogo y la negociación, y la búsqueda de soluciones que sean mutuamente aceptables y promuevan los objetivos de la institución.</p>

Oportunidad de cambio y mejora	Los conflictos institucionales también pueden ser vistos como oportunidades para el cambio y la mejora. Pueden llevar a la identificación de problemas subyacentes, la revisión de políticas y prácticas, y la implementación de mejoras en la comunicación, la toma de decisiones y la gestión de conflictos.
--------------------------------	--

### 2.3 Mediación institucional en conflictos de violencia de género

En la actualidad diversas instituciones se han visto afectadas por el gran incremento de violencia que transita fuera y dentro de las diversas áreas ya sea de estudio, trabajo y el hogar es por ello que muchas instituciones se han visto en la necesidad de implementar áreas y espacios que intervienen contra la violencia de género, siendo importante retomar el concepto de instituciones el cual es abordado por Norbert Lechner en su obra "Las sombras del mañana: la dimensión institucional del cambio político". Donde explora el papel de las instituciones en el proceso de cambio político en América Latina, analiza cómo las transformaciones sociales y económicas están vinculadas con las instituciones políticas y sociales argumentando que las instituciones son fundamentales para comprender y estudiar el cambio político, ya que tienen una influencia directa en la forma en que se ejerce y se distribuye el poder en una sociedad.

Siendo relevante ya que una de las condiciones de vulnerabilidad en la violencia de género es el poder, ya que con este es más fácil el que la víctima sea sometida junto con otras vertientes como son cuestiones económicas, psicológicas, sexuales, físicas, entre otras, El autor también aborda la importancia de considerar las instituciones informales, aquellos sistemas de comportamiento que no están necesariamente escritos o formalizados, pero que influyen de manera significativa en las dinámicas sociales y políticas. Lechner señala que la interacción entre las instituciones formales e informales es fundamental para comprender la realidad política y social.

En su análisis, Lechner destaca los desafíos y obstáculos que enfrentan las instituciones en la región, como la corrupción, la falta de transparencia y la desigualdad social. Además, plantea la necesidad de fortalecer y reformar las instituciones existentes para promover un cambio político más equitativo y sostenible.

## 2.4 Instituciones interventoras en conflictos de violencia de género públicas y privadas.

Para comprender más afondo sobre la intervención de algunas instituciones que luchan contra los conflictos de género es importante tener en cuenta algunos conceptos dentro de este trabajo como lo son; genero, estereotipos de género, sistema patriarcal, discriminación de género, patriarcado, normas de género, roles, y roles asignados.

Género es un término que se utiliza para hacer referencia a las construcciones sociales y culturales relacionadas con las características y roles atribuidos tanto a hombres como a las mujeres dentro de la sociedad. Según Judith Butler,

"El género en disputa" (1990), el género no es una categoría esencial o biológica, sino más bien una construcción performativa, es decir, una identidad que se crea y se representa a través del comportamiento y las prácticas sociales.

Siendo el comportamiento una referencia de las acciones, actitudes y conductas que los individuos realizan en el contexto dentro de la sociedad en la que estos se encuentran inmersos, la interacción que se visualiza dentro de las estructuras sociales y la capacidad de los individuos para tomar decisiones y actuar de acuerdo con sus propios intereses y valores. Las prácticas sociales en cambio suelen ser patrones de comportamiento que se repiten de forma regular en una sociedad, estas prácticas pueden incorporar las normas y reglas de conducta, los roles sociales, las costumbres, los rituales, las tradiciones, entre algunos

otros aspectos suelen ser la forma en que una sociedad se organiza y así mismo encuentra un sentido a las actividades y relaciones de sus miembros, En algunos casos es posible observar dichos comportamientos y prácticas sociales en las cuales se ven reflejadas las estructuras de desigualdad social, como la exclusión de ciertos grupos de la sociedad, la discriminación racial, la pobreza, la migración, entre otros.

Los estereotipos de género son imágenes o representaciones las cuales se encuentran preconcebidas y simplificadas que se tienen sobre los roles, comportamientos y características que debe de llevar a cabo tanto hombres y mujeres, y que suelen ser transmitidos y reforzados por la sociedad de generación en generación. Según la socióloga Rita Segato;

"Las estructuras elementales de la violencia" (2003), los estereotipos de género contribuyen a la opresión y la desigualdad, ya que limitan las posibilidades de desarrollo y autonomía de las personas, restringiendo sus roles y comportamientos según su género asignado.

El patriarcado es un sistema social en el que los hombres tienen el poder y dominio sobre las mujeres, así como sobre otros grupos que se les considera inferiores, este sistema se basa en la subordinación y opresión de las mujeres, y se manifiesta a través de diversas instituciones sociales y prácticas culturales. La feminista argentina María Lugones ha abordado el patriarcado desde un enfoque decolonial y ha destacado cómo el género se entrelaza con otras formas de opresión, como el racismo y el clasismo, en América Latina.

El sistema patriarcal se refiere a un sistema de poder y dominación en el cual los hombres ejercen un control social, político y económico sobre las mujeres, reproduciendo así la desigualdad de género. La teórica feminista Marcela Lagarde;

"Los cautiverios de las mujeres" (1990), describe cómo el sistema patriarcal perpetúa la opresión de las mujeres a través de mecanismos de control, violencia y discriminación, fomentando la supremacía masculina y la subordinación femenina.

La discriminación de género es la práctica de tratar de manera desigual, injusta o arbitraria a las personas en función de su género. Simone de Beauvoir, filósofa y escritora feminista francesa;

"El segundo sexo" (1949), expone cómo la discriminación de género se fundamenta en la concepción de que las mujeres son consideradas como el "sexo inferior" y se ven relegadas a roles y espacios subordinados en la sociedad.

Siendo importante definir sobre los roles los cuales aluden a los conjuntos de comportamientos y funciones esperados de un individuo dentro de una sociedad o grupo social en particular. Estos pueden ser roles que se encuentran asignados, que son aquellos atribuidos a una persona por su posición o estatus en la sociedad, o roles adquiridos, que son desarrollados por elección personal o experiencia.

Erving Goffman, menciona que los roles son como máscaras que usamos para interactuar con los demás y desempeñar ciertos papeles en la sociedad.

Los roles asignados son aquellos que se atribuyen a una persona en función de su edad, género, ocupación, posición social, entre otros factores. Estos roles suelen ser determinados por las normas y expectativas culturales y pueden variar dependiendo de la sociedad y el contexto. Helena Hirata explica y estudia cómo son los roles asignados a las mujeres en el ámbito laboral, señalando cómo surgen y crecen las expectativas de género influyendo en las oportunidades y posiciones ocupadas por las mujeres en diversos puestos de trabajo.

Las normas de género son reglas sociales y culturales que dictan y promulgan el cómo se supone que los hombres y las mujeres deben comportarse de acuerdo con sus roles y estereotipos de género. Estas normas en lo general pueden incluir expectativas sobre aspectos físicos como lo es en la apariencia, los roles familiares, la sexualidad, entre otros aspectos.



#### 2.4.1 UAM (unidad de prevención y atención de la violencia de género)

La Universidad autónoma Metropolitana creó en el año 2020 La Unidad de Prevención y Atención de la Violencia de Género (UPAVIG), la cual se encuentra en la Unidad Xochimilco con el objetivo general de coordinar esfuerzos para la detección, prevención, atención y erradicación de la violencia de género en la Unidad Xochimilco.

La UPAVIG se encarga de informar a la comunidad universitaria, acercándose a las víctimas que se ven afectadas por violencia de género, recibiendo el apoyo psicológico, médico y jurídico dentro de esta. Apoyando la canalización a las personas que así lo soliciten, llevando a cabo el Protocolo de Atención de la Violencia de Género el cual consiste en 3 etapas como lo muestra el tríptico de abajo el cual cuenta a detalle con la ruta de atención que se lleva a cabo dentro de la UPAVIG el cual puede ser consultado en: [Ruta de atención UPAVIG – Unidad de Prevención y Atención de la Violencia de Género \(uam.mx\)](#) .



**CARTELERA**

SEPTIEMBRE

OCTUBRE

50 años Universidad Veracruzana

Oficina de planeación | 01 95 4143 9679 | @univveracruzana | univveracruzana.com.mx

- SEPTIEMBRE 19, 20, 26, 28** 15:00 a 17:30 p.m. Grupo de Reflexión: ¿Cómo está nuestra salud emocional? Salud ICE.
- SEPTIEMBRE 22** 18:00 a 19:00 p.m. Póster // Charla Reflexiva: Emociones y Conexión. ¿Las emociones tienen forma? Salud ICE.
- SEPTIEMBRE 25** 12:00 a 14:00 p.m. Charla: Matemática Digital. Salud ICE.
- SEPTIEMBRE 25** 14:00 a 17:30 p.m. Charla: ¿Qué es la Inteligencia Social? ¿Cómo se desarrolla? ¿Cómo se aplica? ¿Qué es la Inteligencia Social? Salud ICE.
- SEPTIEMBRE 26-27** 18:00 a 19:00 p.m. Cursos: Lengua Inglesa. Salud ICE.
- SEPTIEMBRE 26-27** 15:00 a 17:30 p.m. Grupo de Reflexión: ¿Cómo está nuestra salud emocional? Salud ICE.
- OCTUBRE 3, 5, 10, 17** 15:00 a 17:30 p.m. Grupo de Reflexión: ¿Cómo está nuestra salud emocional? Salud ICE.
- OCTUBRE 21, 23, 28, 30** 15:00 a 17:30 p.m. Grupo de Reflexión: ¿Cómo está nuestra salud emocional? Salud ICE.
- OCTUBRE 23-27** Todo el día. Obra de Teatro por Telegram. Salud ICE.
- OCTUBRE 24** 18:00 a 19:00 p.m. Taller de autoayuda: Desarrollo de habilidades de comunicación. Salud ICE.
- OCTUBRE 25** 12:00 a 14:00 p.m. Charla: Registra el amor. Para el registro del amor romántico. Salud ICE.
- OCTUBRE 25** 14:00 a 17:30 p.m. Charla: Registra el amor. Para el registro del amor romántico. Salud ICE.
- OCTUBRE 26-27** 18:00 a 19:00 p.m. Cursos: Lengua Inglesa. Salud ICE.
- OCTUBRE 26-27** 15:00 a 17:30 p.m. Grupo de Reflexión: ¿Cómo está nuestra salud emocional? Salud ICE.

ASESORÍAS A LA COMISIÓN DE FALTAS				
	CSH	CBS	CayD	TOTAL
ENERO	0	0	0	0
FEBRERO	0	0	0	0
MARZO	0	3	0	3
MAYO	2	2	0	4
JUNIO	7	1	0	8
JULIO	3	0	0	3
AGOSTO	1	1	0	2
SEPTIEMBRE	2	4	0	6
<b>TOTAL</b>	<b>15</b>	<b>11</b>	<b>0</b>	<b>23</b>

Imágenes tomadas de la plataforma digital del UPAVIG.

	Generado por:	Resolución		
		Suspensión	Rescisión de contrato / Expulsión	
Enero	Docentes	-	-	-
	Alumnado	-	-	-
	<b>Total</b>	<b>0</b>	<b>0</b>	<b>0</b>
Febrero	Docentes	-	-	-
	Alumnado	-	-	-
	<b>Total</b>	<b>0</b>	<b>0</b>	<b>0</b>
Marzo	Docentes	1	-	1
	Alumnado	1	1	-
	<b>Total</b>	<b>2</b>	<b>1</b>	<b>1</b>
Abril	Docentes	1	-	1
	Alumnado	1	-	1
	<b>Total</b>	<b>2</b>	<b>0</b>	<b>2</b>
Mayo	Docentes	1	1	-
	Alumnado	1	-	1
	<b>Total</b>	<b>2</b>	<b>1</b>	<b>1</b>
Junio	Docentes	1	1	-
	Alumnos	0	-	-
	<b>Total</b>	<b>1</b>	<b>1</b>	<b>0</b>
Julio	Docentes	0	-	-
	Alumnos	0	-	-
	<b>Total</b>	<b>0</b>	<b>0</b>	<b>0</b>
Agosto	Docentes	1	-	1
	Alumnos	1	-	1
	<b>Total</b>	<b>2</b>	<b>0</b>	<b>2</b>
<b>Total</b>		<b>9</b>	<b>3</b>	<b>6</b>
<b>Medidas de protección</b>		<b>10</b>		
*Hasta Septiembre 2023				

Imágenes tomadas de la plataforma digital del UPAVIG.

Esta institución cuenta con plataformas electrónicas donde se dan difusión por medio de correos, videos, infografías, carteles y posters así mismo en la creación de proyectos, programas, charlas, talleres, jornadas y múltiples actividades recreativas afín de lograr sus objetivos como institución.

[Unidad de Prevención y Atención de la Violencia de Género \(uam.mx\)](http://uam.mx)

## 2.4.2 IPN (programa con perspectiva de género del IPN)

El Instituto Politécnico Nacional (IPN) como otras instituciones de educación crea en apoyo para la intervención contra la violencia de género la Unidad Politécnica de Gestión con Perspectiva de Género (UPGPG), encargada de incorporar la perspectiva de género en el IPN, la cual pretende garantizar que las diferencias de género no sean causa o motivo alguno de discriminación, desigualdad, violencia y falta de oportunidades en los ámbitos de desarrollo de las mujeres y los hombres que integran la comunidad estudiantil y laboral.

Siendo su visión y misión el promover en el IPN una cultura de igualdad, inclusión, respeto y no violencia que asegure la formación integral de sus estudiantes y trabajadoras/es, bajo criterios de transversalidad e institucionalización en sus políticas, proyectos, planes y programas de estudio.

Por igual como parte fundamental la institución busca ser reconocida como una Institución de Educación Superior a la vanguardia en su gestión con perspectiva de género y desarrollo de acciones encaminadas a acelerar la igualdad entre mujeres y hombres.

Dentro de la plataforma de la institución tendemos a encontrar múltiple y variada información como lo es su Política de Igualdad e Inclusión la cual denota que es una institución educativa incluyente y diversa que impulsa la igualdad sustantiva entre mujeres y hombres, como parte de su estrategia de Cero Tolerancia a la Violencia de Género y No Discriminación en Ninguno de sus Tipos y Modalidades, con el propósito de cerrar las brechas de desigualdad existentes, para alcanzar una vida libre de violencia y que México alcance su máximo potencial.

La UPGPG cuenta con redes de género, Programa de Mentoras Politécnicas; para el impulso de las vocaciones científicas en estudiantes mujeres de áreas STEM\*, PATERNIDADES los cuales se caracterizan de la siguiente manera:

Las Redes de Género son un conjunto de personas interrelacionadas entre sí, las cuales pertenecen a cada uno de los centros y unidades que conforman el IPN, sin importar las de diversas zonas geográficas de la República Mexicana; y desempeñan diversas acciones con la finalidad de contribuir en la integración del enfoque de género en el quehacer institucional.

El origen de las redes de género se propuso en el 2012 por la UPGPG como una estrategia de impacto para la comunidad politécnica, quienes con el apoyo y coordinación de sus integrantes como lo son sus: estudiantes, docentes, personal directivo y personal administrativo convierten en parte fundamental para que las redes de género sean eficientes a partir de su propia realidad, convirtiéndose en aquellos espacios de coincidencia que requiere la Unidad para reforzar metas, compartir experiencias, exponer nuevas oportunidades de aprendizaje y abrir canales de comunicación.

Promover la participación de sus estudiantes y trabajadores/as, en la construcción de una cultura de igualdad y buen trato en los espacios educativos y laborales a través de actividades de sensibilización, capacitación, difusión y promoción de tal manera que sus logros permiten, en gran medida, responder a programas institucionales como a compromisos nacionales e internacionales en materia de igualdad, no violencia y no discriminación. (“Redes de Género - IPN - Instituto Politécnico Nacional”)

Algunas de sus funciones principales son:

"Fomentar espacios de sensibilización, capacitación, difusión y promoción con perspectiva de género que fomenten la diversidad e igualdad de oportunidades."

"Promover acciones de prevención, atención y erradicación contra la violencia y discriminación tanto en el ámbito educativo como laboral."

"Apoyar el cumplimiento de indicadores institucionales con perspectiva de género."

Promover el uso de un lenguaje incluyente y no sexista en la comunicación institucional escrita, verbal, no verbal y gráfica.

"Participar en las acciones de formación diseñadas por la Unidad y dirigidas a sus coordinaciones e integrantes."

"Contribuir con la Unidad en el desarrollo de sus metas y funciones, así como aquellas que les sean encomendadas de manera específica."



Guía de apoyo para ReG

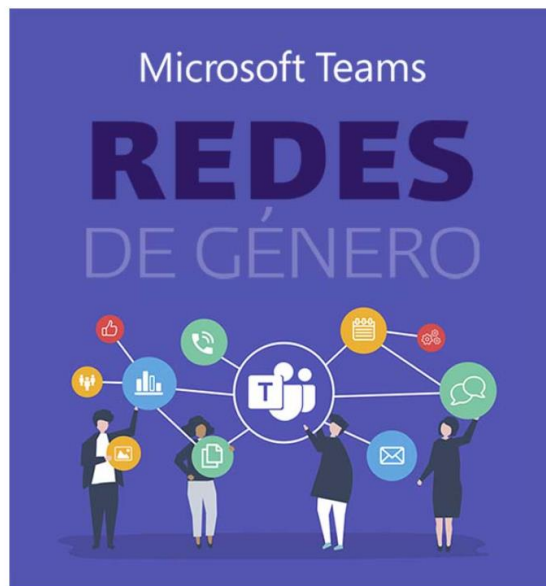

Plataforma Redes de Género

Imágenes tomadas de la plataforma digital del IPN.

Otro de sus programas que tienen en su plataforma es, el Programa de Mentoras Politécnicas para el impulso de las vocaciones científicas en estudiantes mujeres de áreas STEM\*.

El cual es una estrategia implementada desde la [Unidad Politécnica de Gestión con Perspectiva de Género](#) que busca mediante la sensibilización, formación y capacitación de las alumnas politécnicas, desmontar los roles y estereotipos de género que las desvinculan de las ciencias, pero sobre todo de escenarios y actividades consideradas como tradicionalmente masculinas" ("Programa de Mentoras Politécnicas - IPN")



Imágenes tomadas de la plataforma digital del IPN.

## PATERNIDADES

Para promover el ejercicio de una paternidad corresponsable, participativa, activa e igualitaria, la [Unidad Politécnica de Gestión con Perspectiva de Género](#) imparte este taller con el fin de formar un espacio de reflexión y



sensibilización desde la perspectiva de género, que favorezca el involucramiento y participación de los varones en los procesos de cuidado, crianza y trabajo no remunerado en el hogar.

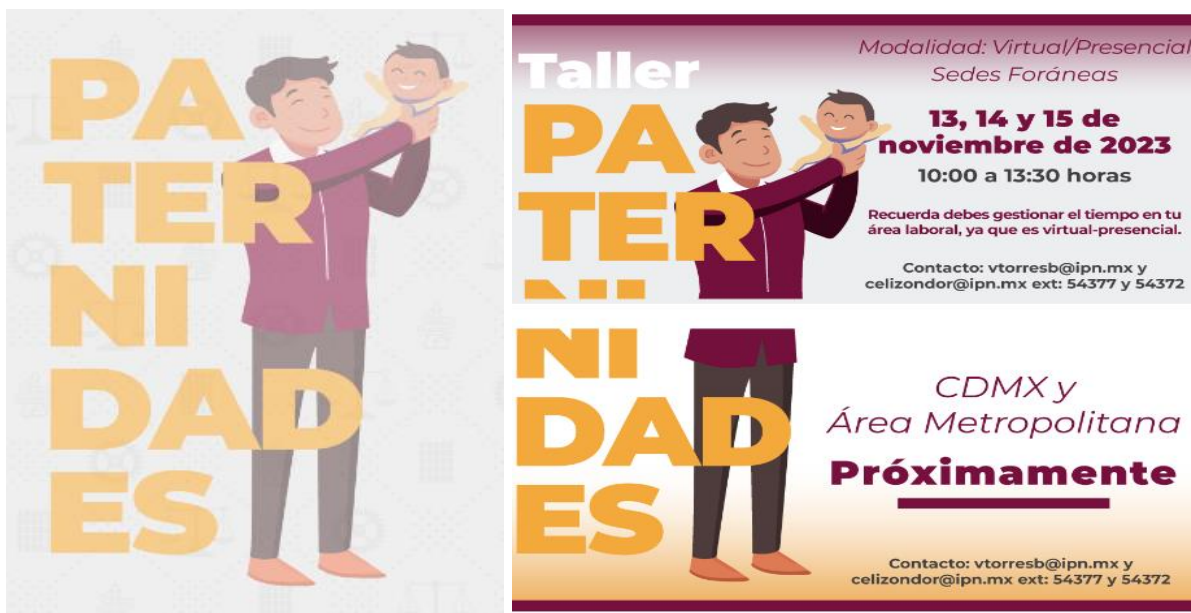

Imágenes tomadas de la plataforma digital del IPN.



Imágenes tomadas de la plataforma digital del IPN.

[Normatividad: leyes, reglamentos, manuales. - IPN](#)



Esta institución cuenta con plataformas electrónica la cual está avalada por el gobierno de la ciudad de México, donde se dan difusión por medio de videos, infografías, carteles y posters así mismo en la creación de proyectos, programas, talleres, y múltiples actividades recreativas afín de lograr sus objetivos como institución siendo importante aclara la fácil accesibilidad y nitidez de información la que cuenta la plataforma esclareciendo en el uso de sus apartados para mayor accesibilidad y entendimiento.

### 2.4.3 Fundación origen

Es creada en el año 1999 como una plataforma integral de atención para la mujer y su familia, la cual ofrece programas de Desarrollo Humano y Económico para romper con el círculo de la violencia y disminuir la pobreza en nuestro país.

Catalogada como una institución pionera y referente a nivel nacional e internacional en la atención integral, diálogo y escucha con las mujeres. Destacando por sus metodologías innovadoras que generan impactos positivos y cambios de valor social en la atención integral de mujeres que sufren violencia, pobreza o vulnerabilidad.

Su misión es empoderar integralmente a las mujeres que sufren violencia, pobreza o se encuentran en situación vulnerable, proporcionándoles las herramientas necesarias para acceder a oportunidades que les permitan mejorar sus condiciones de vida y la de sus familias.

[contacto@origenac.org](mailto:contacto@origenac.org)

[Fundación Origen | La Mujer, Nuestra Casa \(origenac.org\)](http://FundaciónOrigen|LaMujer,NuestraCasa(origenac.org))

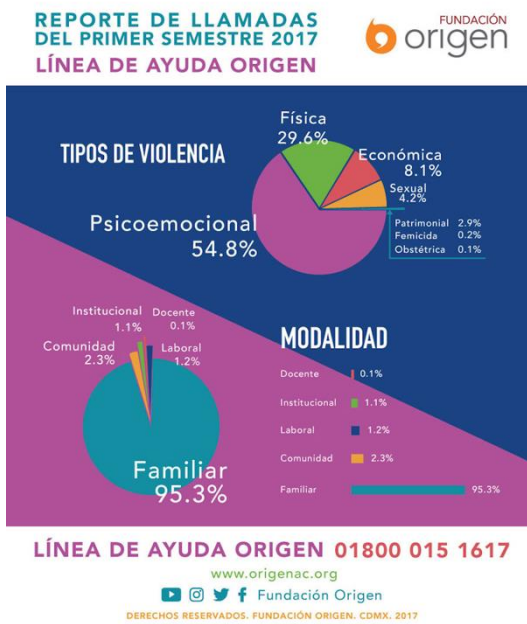

Imágenes tomadas del portal digital de fundación origen

## 2.4.4 Hombre por equidad

Desde el año 2005 la fundación se encarga de trabajar capacitando, investigando y construyendo metodologías que profundicen la participación de los hombres en la perspectiva de género, los estudios de la masculinidad, y la construcción de estrategias para detener la violencia masculina en contra de las mujeres.

Su misión consiste en ser una institución formada por mujeres y hombres que, en alianza con otros actores de la sociedad, investigan, diseñan y contribuyen a la eliminación de la violencia de género, cuestionando las visiones tradicionales de la masculinidad, y promoviendo políticas públicas con perspectiva de género, siendo su visión como institución el ser líderes en la investigación y prevención de la violencia de los hombres desde una perspectiva de género.



Imágenes tomadas de la plataforma digital de Fundación hombres por equidad.

Contando como institución con diversas herramientas para apoyar a los hombres como los son:

Atención psicológica a hombres adultos

En este servicio atienden a hombres con problemas emocionales severos como tristeza constante, miedo, sensación de vulnerabilidad o enojo frecuente con prácticamente cualquier evento de la vida, y atendiendo a varones que al tener estos sentimientos observe un deterioro constante de su calidad de vida, y en las relaciones que tienen con las personas cercanas a ellos.

Los profesionales tanto psicólogos como psicólogas se encuentran formados en diversas corrientes terapéuticas, pero comparten la perspectiva de género y la formación en problemáticas de las masculinidades para apoyar a los pacientes.

#### Atención psicológica a hombres adolescentes

Se encarga de atender a hombres jóvenes con problemas de conductas o emocionales. Se comprende que la adolescencia es una etapa de cambio y en ocasiones suele ser algo conflictiva, y que en diversas familias no siempre están listos para esta etapa. Debido a ello, se les brinda a los jóvenes un espacio para que puedan aclarar sentimientos, ideas y su proyecto de vida acompañado por psicólogas y psicólogos.

Siempre sugiriendo a los padres y madres de familia que ellas y ellos también formen parte y se ingresen a terapia, grupos de reflexión o talleres, ya que se piensa dentro de estas instituciones que mucho de los problemas de las y los jóvenes tienen su origen en la dinámica familiar que han vivido y observado. Siendo relevante considerar que los jóvenes no pueden generar un cambio, si sus padres no asumen el mismo compromiso.

#### Atención grupal reeducativa a hombres adultos

En este servicio se atiende a hombres que reconocen que sus conductas de violencia han constituido para ellos un problema para establecer relaciones de pareja saludables, y para el ejercicio de la paternidad equitativa.

Los hombres que asisten a los grupos de reflexión trabajan sobre su propia experiencia de vida, y ejercitan diversas competencias que les permiten aprender a dejar la violencia, y a generar conductas de equidad en sus relaciones de pareja y en sus relaciones familiares.

El modelo que se trabaja con estos mismos se denomina “Caminando Hacia la Equidad”. Éste es el resultado de 18 años de trabajo con hombres, y constituye uno de los modelos de intervención más eficaces, sistematizados y profundos en América Latina.

Atención grupal a hombres adolescentes

Se implemento en las escuelas el Programa “Jóvenes por la Equidad” el cual atiende a hombres jóvenes para que detengan su violencia contra las mujeres en relaciones de noviazgo. Este programa ha sido implementado con éxito en el Instituto Politécnico Nacional, en donde se ha capacitado profesionistas para que atiendan a jóvenes en grupos de reflexión.

[¿QUIÉNES SOMOS? | Fundación Origen \(origenac.org\)](http://origenac.org)

[HxE / Inicio \(hombresporlaequidad.org\)](http://hombresporlaequidad.org)

[hombreshxe@gmail.com](mailto:hombreshxe@gmail.com) /

## Capítulo 3.

# EXPLORACIÓN Y ANÁLISIS DE CASOS

### 3.1 Nota metodológica

Durante la elaboración de dicho trabajo se emplearon entrevistas de manera individual, donde posteriormente se realizó un estudio estadístico de las preguntas con relación a la violencia y temas que se abordaron dentro de la investigación, todo ello a fin de que se lograra realizar un análisis para ser conscientes sobre la información con la que cuentan los universitarios y si ha existido alguna diferencia para que en ambos casos esta información de suma relevancia sea difundida de forma eficaz tanto para mujeres como para hombres.

Tomando a consideración la importancia de la realización de gráficas de pastel, haciendo alusión que el trabajo se verá desde el estudio cualitativo, pero tendrá elementos estadísticos, cabe mencionar que dicho método es un enfoque de investigación el cual es utilizado en su mayoría para la comprensión y exploración de diversos fenómenos sociales y humanos utilizando una perspectiva subjetiva. Comprendiendo que a diferencia de la metodología cuantitativa esta se basa en la recopilación y el análisis de datos numéricos, la metodología cualitativa se centra en la comprensión profunda de los significados, experiencias y perspectivas de los participantes.

Algunos de los puntos que abarca dicha metodología cualitativa son; el enfoque holístico, muestreo intencional, recolección de datos a profundidad, análisis inductivos y la interpretación subjetiva.

<p>Enfoque holístico</p>	<p>busca comprender los fenómenos en su totalidad, considerando el contexto y las interacciones sociales que los rodean. Se presta atención a los detalles y se busca capturar la complejidad de las experiencias humanas.</p>
<p>Muestreo intencional</p>	<p>En lugar de utilizar muestras representativas y aleatorias, la metodología cualitativa utiliza un muestreo intencional, donde los participantes son seleccionados de manera deliberada para proporcionar información rica y relevante sobre el fenómeno de estudio. Se busca la diversidad de perspectivas y experiencias para obtener una comprensión más completa.</p>
	<p>La metodología cualitativa utiliza una variedad de técnicas de recolección de datos, como</p>



<p>Recolección de datos en profundidad</p>	<p>entrevistas en profundidad, observación participante y análisis de documentos. Estas técnicas permiten obtener información detallada y contextualizada sobre las experiencias y perspectivas de los participantes.</p>
<p>Análisis inductivo</p>	<p>En lugar de partir de hipótesis predefinidas, la metodología cualitativa utiliza un enfoque inductivo, donde los datos se analizan de manera iterativa y se generan categorías y temas emergentes. Se busca identificar patrones, relaciones y significados a partir de los datos recopilados.</p>
<p>Interpretación subjetiva</p>	<p>La metodología cualitativa reconoce que los investigadores son parte integral del proceso de investigación y que sus interpretaciones y perspectivas influyen en los resultados. Se valora la subjetividad y</p>

	se busca comprender los puntos de vista de los participantes desde su contexto cultural y social.
--	---

Durante la captura de las 30 entrevistas, se pudo obtener datos como género, rango de edades entre opiniones propias acerca del tema, cabe enfatizar que dichas entrevistas fueron realizados a comunidad estudiantil de dos universitarios públicas contando con un rango de edad de 20 a 26 años de edad, dichas entrevistas fueron realizadas fomentando el uso de las redes sociales, junto con la información recopilada de las instituciones mencionadas dentro del trabajo.

### 3.2 Exploración de casos

En base a las respuestas obtenidas en las entrevistas realizadas, se pudo obtener que de los

30 entrevistados el 44.8 por ciento son de género femenino y el 55.2 son de género masculino, por igual que el 100 por ciento de los entrevistados tiene conocimiento sobre lo que es la violencia y los tipos de esta misma; cómo es la violencia física, psicológica, sexual, laboral, económica, emocional obteniendo en base a las respuestas de los entrevistados tienen conocimiento de 2 a 4 tipos de violencia, siendo la violencia física y verbal las más mencionadas en un 65 por ciento de las entrevistas.

En relación con las preguntas sobre violencia de género los entrevistados dieron opiniones muy diversas desde que *“la violencia de género es aquella donde se minimiza o se excluye a alguien que no está en el parámetro de una idea social establecida o bien vista. Es este acto, dónde se violenta de manera cruel a las personas que no están dentro de un género popular o bien visto por una sociedad”* (fragmento de entrevista). Hasta incluso considerar que el término es utilizado de manera única para el género femenino *“Ejercer algún tipo de maltrato hacia una mujer por el hecho de ser mujer”* (fragmento de entrevista), ya que al preguntar y dialogar más a fondo con los entrevistados referían a que el término se empleaba a la violencia que es ejercida solamente a la mujer, se debatió respecto a si el concepto podía ser usado para el género masculino lo cual en ocasiones la respuesta a ello era que *“NO”* dando motivos y opiniones personales del porque para ellos (tanto mujeres como hombre) no era viable usar el término para ambos géneros.

Genero

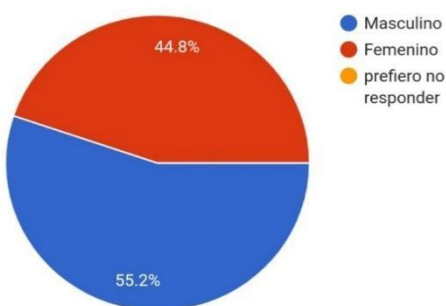

¿Conoces algún tipo de violencia?



Continuando con el análisis de dichas entrevistas varios alumnos universitarios afirmaron que el uso de cualquier tipo de violencia ejercida ya sea a corto o largo plazo en la víctima tiende a generar problemas en la salud de esta, ya que en ocasiones incluso puede detonar en episodios en los que la víctima se genere un daño de manera irremediable. De igual manera es relevante el considerar así mismo sobre lo que implica dentro de la sociedad que exista la violencia y que conforme pasan los años se tenga información y estadística de altos números en su incremento con lo que respecta a la violencia en general.

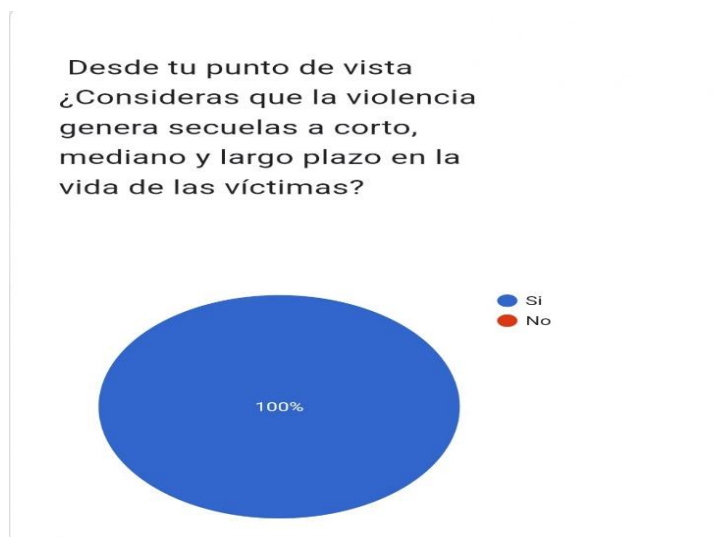

En base a lo anterior resulta de suma importancia el preguntarles a los estudiantes si tienen o contaban con algún conocimiento previo sobre instituciones que se encuentran dentro de su plantel o si por alguna razón conocían instituciones privadas que realizaran la función de intervención en cuestiones de violencia de género, respondiendo en su mayoría que “no” o que no contaban con dicha información pero que consideraban que sería de suma importancia el que se realice la difusión correcta, ya que en la actualidad mucha información es manejada para las mujeres enfatizando varios alumnos que el conocer y saber sobre estos temas prevendría de manera eficaz ante estos actos de violencia y si es a una edad más temprana mejor, ya que desde pequeños

aprendemos sobre todo lo que nos rodea y en ocasiones estos aprendizajes no resulta ser “buenos” teniendo posteriormente problemas a lo largo de la vida.

¿Qué es la violencia de género? Al ser una de las preguntas con mayor complejidad al responder muchos de los entrevistados tenían la noción de que la violencia de género es aquella que se ejerce contra otro ser humano por motivo de género en el cual puede conllevar a algún daño

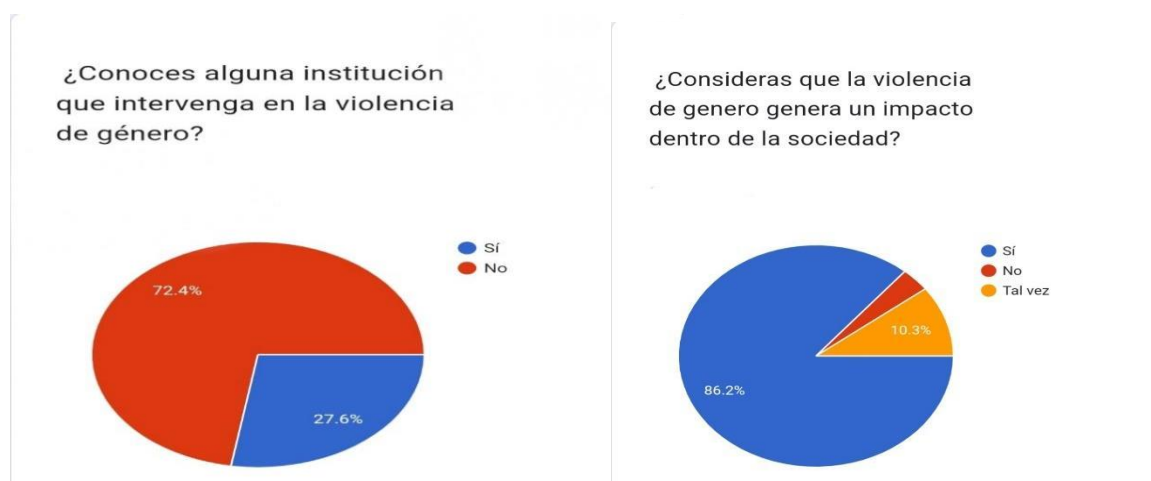

La mayoría de los entrevistados no conoce alguna institución que intervenga en la violencia de género por lo cual se necesita fomentar información sobre las instituciones para minimizar casos de violencia a futuro, desencadenando así los posibles impactos que se tienden a tener dentro de la sociedad ya que la violencia de género si provoca un impacto creando polarización dentro de las comunidades donde se vive cotidianamente este problema de violencia.

¿Has utilizado los servicios de alguna institución relacionada con la violencia de género?

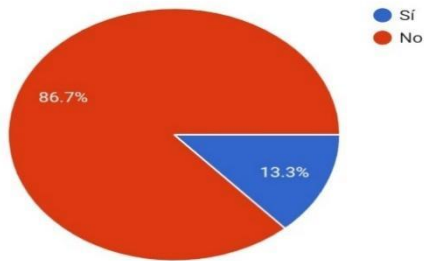

¿Crees que es importante que las personas conozcan estas instituciones que intervienen contra la violencia?

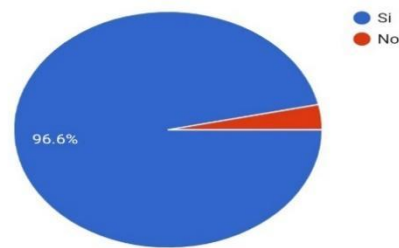

En las siguientes gráficas se puede observar que el 86.7% no ha utilizado ningún servicio de asistencia contra la violencia de género por parte de alguna institución y solamente el 13.3% si ha tenido que recurrir a este medio. Donde la mayoría de los entrevistados les resulta de suma importancia que se dé a conocer las diversas instituciones que intervienen en apoyo a las víctimas con el uso de talleres, cursos, programas y asesorías legales, algunas de las instituciones que son mencionadas en las respuestas de las entrevistas son; CNDH el Instituto Nacional de las Mujeres.

¿Consideras que la violencia de género ha ido en aumento en los últimos años?

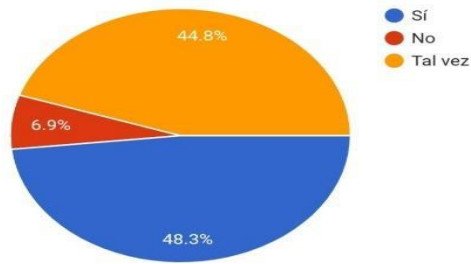

En relación con las respuestas de los entrevistados la mayoría hace mención de que se ha observado un incremento de violencia en estos últimos años y que resulta más notorio por las nuevas tecnologías que facilitan la divulgación de información como son las redes sociales las cuales en ocasiones no tienden a tener filtro alguno con lo que respecta al amarillismo de la información que se divulga de cualquier persona ocasionado en algunos casos el señalamiento sobre sus acciones.

### 3.3 Resultados

De acuerdo con los datos obtenidos con el análisis de las entrevistas da denotar que los estudiantes tienen noción sobre los diversos temas cuestionados como es; la violencia de género que es vista en general por varios de los entrevistados como aquellas acciones violentas que se propician y desembocan en maltratos o faltas de respeto con el fin de ser sometido por una de las partes. Aludiendo posteriormente a la clasificación de estos tipos de violencia donde las más conocidas han sido física, psicológica y verbal.

Cabe mencionar que hay una falta de conocimiento de las instituciones que brindan apoyo en casos de violencia a pesar de existir diversas plataformas que hacen difusión de estas, Así mismo es de conocimiento dentro de la población entrevistada que dicha violencia genera un impacto dentro de la sociedad, resaltando la importancia de crear espacios y programas que incluyan tanto a mujeres como varones generando un cambio al visibilizar esta problemática que agrava hoy en día en todo el mundo.

De igual manera dentro del análisis en base a las respuestas obtenidas se pudo observar el incremento en los casos de violencia de género, en su mayoría

haciendo referencia a los casos del género femenino. Encontrando que parte de dicha difusión de diversos casos es por medio de las nuevas tecnologías y los sitios webs, los cuales brindan información descomunal y sin restricción alguna.



## Conclusiones

La investigación ha demostrado que existe una correlación significativa entre cómo los individuos viven, se desarrollan en su cotidianidad y en el entorno que habitan, resaltando consigo la importancia de establecer formas sanas de convivencia de manera igualitaria sin el generar diferencias por motivo de género o preferencia alguna.

Aunque dicho trabajo ha proporcionado información de interés sobre cómo los universitarios se interesan e informan sobre las múltiples instituciones que brindan su servicio en la intervención de la violencia de género, resulta relevante hacer mención que durante el proceso de las entrevistas en su mayoría los jóvenes en particular no ven que dichos espacios lleven a cabo la inclusión de todos al momento de participar o formar parte de estos talleres o programas que hacen hincapié sobre el tema.

Es de suma importancia el tener en cuenta las limitaciones del estudio realizado ya que por motivos de tiempo y otros factores. Algunos temas que pudieron enriquecer en mayor medida el trabajo como lo son; el cambio y aporte significativo de las antiguas y nuevas reformas que apoyan a los géneros contra la violencia, las marchas o huelgas y sus impactos en la sociedad, entre otros temas que en la actualidad afectan a nuestra sociedad relacionados con la violencia.

Por otra parte, el hablar sobre el conflicto y la dinámica del ciclo de la violencia durante el desenlace del trabajo, crea un enfoque que relaciona consigo como las instituciones fungen como parte mediadora en los diversos procesos en los cuales pueden verse afectadas las comunidades universitarias, recalcando que dichas instituciones son parte fundamental para el apoyo durante los procesos

donde las víctimas requieren de la ayuda por parte de las instituciones empleando consigo los materiales que como institución son fomentados y de suma importancia a la hora de regirse como los es su reglamentos y normas académicas.

## Bibliografía

\*Abril, D. Y. O., Castillo-López, A. M., & Rodríguez-Bravo, I. M. (2021). Empowerment of women in entrepreneurship and innovation. *Población y Desarrollo*, 27(52), 69-91. <https://doi.org/10.18004/pdfce/2076-054x/2021.027.52.069>

\*Corsi J. Bobino L. (2014). “Violencia y género: la construcción de la masculinidad como factor de riesgo. En *Violencias Sociales. Estudios sobre violencia*. Editorial Aries, Barcelona.

\*de Política, D. (sin fecha) *El empoderamiento femenino como estrategia, Edu.co*. Disponible en: <https://cider.uniandes.edu.co/sites/default/files/img/Boletines/2022/marzo-2022/Documento%20Suelen%20Castiblanco%20f.pdf> (Consultado: el 05 de octubre de 2023).

\*Empoderamiento femenino, una perspectiva de tres generaciones en mujeres urbanas de Mérida, Yucatán, México. (s/f). Edu.co. Recuperado el 05 de octubre de 2023, de <https://revistascientificas.cuc.edu.co/culturaeducacionysociedad/article/view/1844/2350>

\*García, B. (2003) “Empoderamiento y autonomía de las mujeres en la investigación sociodemográfica actual”, *Estudios demográficos y urbanos*, 18(2 (53)), pp. 221–253. Disponible en: <http://www.jstor.org/stable/40315151>.

\*Goffman, E. (1959). La presentación de la persona en la vida cotidiana (Editorial Amorrortu, 2018).

\*Hambur, M, F. (2019) DEPRESSED HOUSEWIVES AS RESULTS OF Johnson, M. (2008). A Typology of Domestic Violence: Intimate Terrorism, Violent Resistance, and Situational Couple Violence. Northeastern University Press, Boston.

\*Herrera S. Patricia (2000). “Rol de género y funcionamiento familiar”.

\*Hirata, H. (2002). Trabajo y género en el Mercosur: el caso de Brasil. Revista Nueva Sociedad, (181), 48-65.

\* Kabeer, N. (1999). Resources, Agency, Achievements: Reflections on the Measurement of Women's Empowerment. Development and Change, 30(3), 435-464.

\*Lechner, N. (1999). Las sombras del mañana: la dimensión institucional del cambio político. Ediciones Universidad Católica de Chile.

\*Lugones, M. (2003). Colonialidad y género: hacia un feminismo descolonial. Tabula Rasa, (1), 73-101.

\*Martínez, J. E. (2015). La norma dada en Guatemala. Realizaciones y desafíos desde la perspectiva sociocultural. Nómadas (Col), 43(2), 49-62.

\*Mulet, J. (2021) Notas sobre Hildete Pereira de Melo y Débora Thomé (2018). (“Notas sobre Hildete Pereira de Melo y Débora Thomé (2018 ... - UNLP”).

\*Mulheres e Poder. Histórias, ideias e indicadores. Rio de Janeiro: FGV Editora. 190 páginas. Available at: <https://scite.ai/reports/10.24215/25457284e143>.

\* Narayan, D., Patel, R., Schafft, K., Rademacher, A., & Koch-Schulte, S. (2009). Voice, Empowerment, and Justice: ¿What Else Matters to Women? IDS Working Paper, 315.

\* UN Women. (2012). Empowering Women, Empowering Humanity: ¡Picture It! United Nations Entity for Gender Equality and the Empowerment of Women. Recuperado de <https://www.unwomen.org//media/headquarters/attachments/sections/library/publications/2012/11/un-women-brochure.pdf>

\*Unir, V. (2022, 10 noviembre). La teoría del conflicto: objetivos e influencia de esta teoría sociológica. UNIR. <https://www.unir.net/derecho/revista/teoria-del-conflicto/>

\*Valdés, T., & Olavarría, J. (1999). Género y empoderamiento: La teoría en la práctica. Santiago, Chile: UN-ECLAC.

\*Viveros, M. (2003). Empoderamiento y ciudadanía de las mujeres: Algunos dilemas latinoamericanos. Nueva Sociedad, (186), 128-139.

\* Wallerstein, I. (2004). El moderno sistema mundial (Editorial Siglo XXI).

\*Wegner, R, V., Zapata, S. and Cañete-González, P. (2022) El calco como señal de la influencia del inglés en la innovación léxica del feminismo en Chile. Available at : <https://scite.ai/reports/10.4067/s0718-09342022000200661>.

\*Zambrano, K. M. (2021). Género, empoderamiento y complejidad: un conflicto de la mujer en el contexto de la modernidad\*. (“Género, empoderamiento y complejidad: un conflicto de la mujer en el contexto de la modernidad”) <https://www.redalyc.org/journal/679/67972044008/html/>

\* Zimmerman, C., & Dahlgren, L. (2011). Introduction: Domestic Violence, Accountability and Empowerment. European Journal of Women's Studies, 18(3), 203-209.

*\*UAM deja sin resolver 41% de las denuncias por violencia de género (sin fecha) Com.mx. Disponible en: <https://m-x.com.mx/investigaciones/uam-deja-sin-resolver-41-de-las-denuncias-por-violencia-de-genero> (Consultado: el 22 de octubre de 2023).*

## Anexos

### Guía de entrevista

¿Qué es la violencia?

¿Conoces algún tipo de violencia?

¿Qué tipos de violencia conoces?

Desde tu perspectiva ¿Qué es la violencia de género?

Desde tu punto de vista ¿Consideramos que la violencia genera secuelas a corto, mediano y largo plazo en la vida de las víctimas?

(Si la respuesta a la pregunta pasada fue “sí” responde) ¿Por qué? o ¿De qué forma?

¿Consideras que la violencia de género genera un impacto dentro de la sociedad?

(Si la respuesta a la pregunta anterior es “sí” responde) ¿Por qué razón considera que si genera un impacto en la sociedad?

¿Conoces alguna institución que intervenga en la violencia de género?

(En caso de que cuente con la información o sepa al respecto responde, si su respuesta fue “no” salte a la pregunta número 17) ¿Cómo te enteraste de la existencia de esta institución?

\*¿Has utilizado los servicios de alguna institución relacionada con la violencia de género?

\* ¿Qué información te proporcionaron sobre estas instituciones?

\*¿Cómo consideras que estas instituciones ayudan a abordar la violencia de género?

\*¿Qué acciones toman estas instituciones para prevenir la violencia de género?

¿Crees que es importante que las personas conozcan estas instituciones que intervienen contra la violencia de género?

(Si la respuesta a la pregunta anterior fue “sí” responde) ¿Por qué considera que es importante?

¿Qué canales de difusión crees que son más efectivos para dar a conocer las instituciones relacionadas con la violencia de género?

¿Crees que existe suficiente información sobre estas instituciones? ¿Dónde crees que se podría mejorar la difusión de su existencia?

¿Consideras que la violencia de género ha ido en aumento en los últimos años?

(si la respuesta a la pregunta anterior fue “sí” responde) ¿Cómo es visible para ti que ha ido en aumento?

¿Cuál sería para ti una opción en la que se concientice de forma correcta a las personas sobre el impacto que genera la violencia de género?



## Transcripción de entrevistas

### **Género Femenino**

**N#1**

¿Qué es la violencia?

R= Causar algún daño a otra persona

¿Conoces algún tipo de violencia?

R=Si

¿Qué tipos de violencia conoces?

R= Violencia contra la mujer, violencia de género

Desde tu perspectiva ¿Qué es la violencia de género?

R= Para mí, la violencia de género es aquella donde se minimiza o se excluye a alguien que no está en el parámetro de una idea social establecida o bien vista. Es este acto, dónde se violenta de manera cruel a las personas que no están dentro de un género popular o bien visto por una sociedad.

Desde tu punto de vista ¿Consideramos que la violencia genera secuelas a corto, mediano y largo plazo en la vida de las víctimas?

R= si

(Si la respuesta a la pregunta pasada fue “si” responde) ¿Por qué? o ¿De qué forma?

R= genera inseguridad en la persona afectada

¿Consideras que la violencia de género genera un impacto dentro de la sociedad?

R=si

(Si la respuesta a la pregunta anterior es “si” responde) ¿Por qué razón considera que si genera un impacto en la sociedad?

R= Dicho anteriormente es un pacto social, es decir múltiples individuos, grupos y asociaciones están involucrados, en la actualidad puede no haber una expresión tan radical de esto pero basta con ver la diferencia en los vagones del metro, en una utopía equitativa y con respeto, no deberían existir tales medidas, a su vez observamos movimientos como los colectivos feministas, marchas, grupos de búsqueda, redes de apoyo, es decir, en respuesta a la violencia de género se han generado espacios nuevos dentro de la sociedad.

¿Conoces alguna institución que intervenga en la violencia de género?

R=no

(En caso de que cuente con la información o sepa al respecto responde, si su respuesta fue “no” salte a la pregunta número 17) ¿Cómo te enteraste de la existencia de esta institución?

R= *Pregunta dejada en blanco*

\*¿Has utilizado los servicios de alguna institución relacionada con la violencia de género?

R= *Pregunta dejada en blanco*

\* ¿Qué información te proporcionaron sobre estas instituciones?

R= *Pregunta dejada en blanco*

\*¿Cómo consideras que estas instituciones ayudan a abordar la violencia de género?

R= *Pregunta dejada en blanco*

\*¿Qué acciones toman estas instituciones para prevenir la violencia de género?

R= *Pregunta dejada en blanco*

¿Crees que es importante que las personas conozcan estas instituciones que intervienen contra la violencia de género?

R=si

(Si la respuesta a la pregunta anterior fue “si” responde) ¿Por qué considera que es importante?

R= Considero que es importante conocer cada institución que ayude a estas personas, porque son lugares donde se les protege y las personas afectadas se sienten seguras e informadas ante un acto de violencia. Además de que estos lugares proporcionan información importante para saber actuar ante la violencia.

¿Qué canales de difusión crees que son más efectivos para dar a conocer las instituciones relacionadas con la violencia de género?

R= Redes sociales

¿Crees que existe suficiente información sobre estas instituciones? ¿Dónde crees que se podría mejorar la difusión de su existencia?

R=no

¿Consideras que la violencia de género ha ido en aumento en los últimos años?

R=si

(si la respuesta a la pregunta anterior fue “si” responde) ¿Cómo es visible para ti que ha ido en aumento?

R= En violencia verbal

¿Cuál sería para ti una opción en la que se concientice de forma correcta a las personas sobre el impacto que genera la violencia de género?

R= Haber investigación que muestran buenos resultados estadísticos, hacer documentales para poder mostrar estos temas. También, en el caso de los investigadores académicos, investigar los verdaderos problemas que provocan esta violencia, y así mismo ver por aquellos que no son tomados en cuenta, me refiero a personas de bajos recursos los cuales también sufren este tipo de violencia y no son tomados en cuenta en grandes investigaciones o difusiones de redes sociales.

## Género Femenino

N#2

¿Qué es la violencia?

R= El acto de infringir daño sea físico, emocional o psicológico a una persona

¿Conoces algún tipo de violencia?

R= Si

¿Qué tipos de violencia conoces?

R= Físico, psicológico, económico, verbal

Desde tu perspectiva ¿Qué es la violencia de género?

R= Es el hacer daño a otra persona por su género, más comúnmente dirigido a los géneros que se salen del "estándar" heteronormativo.

Desde tu punto de vista ¿Consideramos que la violencia genera secuelas a corto, mediano y largo plazo en la vida de las víctimas?

R=si

(Si la respuesta a la pregunta pasada fue "sí" responde) ¿Por qué? o ¿De qué forma?

R= Pues ya sea dependiendo de qué tan fuerte fue ese maltrato por sí fue muy traumatizante

¿Consideras que la violencia de género genera un impacto dentro de la sociedad?

R= si

(Si la respuesta a la pregunta anterior es “si” responde) ¿Por qué razón considera que si genera un impacto en la sociedad?

R= Sabemos que en este año (2023) se sigue viendo cómo algo normal el “hablar o tratar” de manera violenta a los demás, con el simple hecho de utilizar groserías y eso genera una cadena interminable en la sociedad que tal vez vaya subiendo de tono de solo palabras a los golpes y quizá hasta la muerte o pensar en ello

¿Conoces alguna institución que intervenga en la violencia de género?

R=no

(En caso de que cuente con la información o sepa al respecto responde, si su respuesta fue “no” salte a la pregunta número 17) ¿Cómo te enteraste de la existencia de esta institución?

R= *Pregunta dejada en blanco*

\*¿Has utilizado los servicios de alguna institución relacionada con la violencia de género?

R= *Pregunta dejada en blanco*

\* ¿Qué información te proporcionaron sobre estas instituciones?

R= *Pregunta dejada en blanco*

\*¿Cómo consideras que estas instituciones ayudan a abordar la violencia de género?

R= *Pregunta dejada en blanco*

\*¿Qué acciones toman estas instituciones para prevenir la violencia de género?

R= *Pregunta dejada en blanco*

¿Crees que es importante que las personas conozcan estas instituciones que intervienen contra la violencia de género?

R=si

(Si la respuesta a la pregunta anterior fue “si” responde) ¿Por qué considera que es importante?

R= Para que las personas estén más informadas y que en cualquier caso de violencia puedan acudir a estas instituciones, no solamente si ellos son victimarios sino para poder ayudar su círculo cercano en caso de ser necesario

¿Qué canales de difusión crees que son más efectivos para dar a conocer las instituciones relacionadas con la violencia de género?

R= Redes sociales, el impacto que ya tiene en la actualidad ayudaría mucho para difundirlas y lleguen a las personas que lo necesiten

¿Crees que existe suficiente información sobre estas instituciones? ¿Dónde crees que se podría mejorar la difusión de su existencia?

R= No, por lo mismo, sesgar la audiencia objetivo crea enfrentamientos o descontentos, que en muchos casos culmina en desinformación produciendo lo contrario al efecto buscado.

¿Consideras que la violencia de género ha ido en aumento en los últimos años?

R=tal vez

(si la respuesta a la pregunta anterior fue “si” responde) ¿Cómo es visible para ti que ha ido en aumento?

R=Pregunta dejada en blanco

¿Cuál sería para ti una opción en la que se concientice de forma correcta a las personas sobre el impacto que genera la violencia de género?

R= debe de ser en forma de taller, tanto para las infancias como para las familias en donde se desarrollan, ya que eso daría pauta a buscar e identificar dónde existe la violencia de género, de igual manera hacer campañas en empresas, universidades, lugares de trabajo para que la gente se acerque y se informe, así es como empezaría a hacer un proceso de conciencia.



## **Género Femenino**

**N#3**

¿Qué es la violencia?

R= Cualquier tipo de daño hacia un individuo o persona ya sea física, mental o emocional

¿Conoces algún tipo de violencia?

R= Si

¿Qué tipos de violencia conoces?

R= Física, mental, virtual, televisiva, ideológica y política.

Desde tu perspectiva ¿Qué es la violencia de género?

R= la violencia de género es aquella a la que se le aplica a una persona por el género que tiene o con el cual se identifica

Desde tu punto de vista ¿Consideras que la violencia genera secuelas a corto, mediano y largo plazo en la vida de las víctimas?

R=si

(Si la respuesta a la pregunta pasada fue “si” responde) ¿Por qué? o ¿De qué forma?

R= La violencia ya sea verbal o física afecta al respeto debido a que puede ser víctima de traumas o daños permanentes en su cuerpo

¿Consideras que la violencia de género genera un impacto dentro de la sociedad?

R=si

(Si la respuesta a la pregunta anterior es “si” responde) ¿Por qué razón considera que si genera un impacto en la sociedad?

R= La violencia de género hoy en día una normalización de esta misma e incluso una deformación al concepto de violencia de género lo cual nos lleva a pensar que cualquier acción pueda ser considerada como violencia de género.

¿Conoces alguna institución que intervenga en la violencia de género?

R=no

(En caso de que cuente con la información o sepa al respecto responde, si su respuesta fue “no” salte a la pregunta número 17) ¿Cómo te enteraste de la existencia de esta institución?

R=

\*¿Has utilizado los servicios de alguna institución relacionada con la violencia de género?

R=si

\* ¿Qué información te proporcionaron sobre estas instituciones?

R=Que defendían y buscaban la paridad de los derechos humanos

\*¿Cómo consideras que estas instituciones ayudan a abordar la violencia de género?

R=Cada institución varía su visión y misión respecto a su razón de ser, sin embargo, la diversidad y su correlación han ayudado a abrir foros o espacios seguros para informarse, recibir ayuda o la apertura del diálogo sobre lo que no se decía respecto a la violencia de género.

\*¿Qué acciones toman estas instituciones para prevenir la violencia de género?

R=apoyo psicológico, talleres para identificar y prevenir la violencia de género

¿Crees que es importante que las personas conozcan estas instituciones que intervienen contra la violencia de género?

R=si

(Si la respuesta a la pregunta anterior fue “si” responde) ¿Por qué considera que es importante?

R=Es un tema que compete a toda la sociedad, como miembros de esta debemos estar en constante adaptación por el bien común, parte de nuestras obligaciones como ciudadanos también son la convivencia sana y para poder llegar a ello, usar estos instrumentos son fundamentales, así como la educación básica.

¿Qué canales de difusión crees que son más efectivos para dar a conocer las instituciones relacionadas con la violencia de género?

R=Cualquier medio de difusión sirve siempre y cuando se sepa comunicar el propósito de las instituciones, es muy visto que por querer llegar a un público en específico se crea un rechazo en otro sector de los espectadores creando polaridades innecesarias.

¿Crees que existe suficiente información sobre estas instituciones? ¿Dónde crees que se podría mejorar la difusión de su existencia?

R=la información existe, pero la difusión no creo que sea muy amplia, se podría mejorar más en campañas desde las escuelas y en las cuales las familias se pudieran acercar e informar de lo que son las instituciones y que apoyos dan

¿Consideras que la violencia de género ha ido en aumento en los últimos años?

R=no

(si la respuesta a la pregunta anterior fue “si” responde) ¿Cómo es visible para ti que ha ido en aumento?

R= Pregunta dejada en blanco

¿Cuál sería para ti una opción en la que se concientice de forma correcta a las personas sobre el impacto que genera la violencia de género?

R=Es una cuestión moral, la educación en cada es fundamental, sin embargo, en ese mismo ambiente es donde están los núcleos del problema, para bien las nuevas generaciones crecen con más información y hay una tendencia a la rectificación de estos problemas, el trabajo institucional está más bien para los que ya tienen un estilo de vida establecido y buscan ayuda, es un esfuerzo entre las esferas privadas y públicas, desde el hogar hasta las escuelas y las plazas.

## **Género Femenino**

**N#4**

¿Qué es la violencia?

R= Manera en que se agrede intencionalmente a una persona o a un tercero

¿Conoces algún tipo de violencia?

R= Si

¿Qué tipos de violencia conoces?

R= Doméstica, de género, económica

Desde tu perspectiva ¿Qué es la violencia de género?

R= Acciones que agreden de alguna manera a una persona, solamente por su género o su identidad de género

Desde tu punto de vista ¿Consideras que la violencia genera secuelas a corto, mediano y largo plazo en la vida de las víctimas?

R=si

(Si la respuesta a la pregunta pasada fue “si” responde) ¿Por qué? o ¿De qué forma?

R= Por que llega a afectar a la víctima en aspecto psicológico o físico y puede dejar de hacer actividades que solía hacer

¿Consideras que la violencia de género genera un impacto dentro de la sociedad?

R=si

(Si la respuesta a la pregunta anterior es “si” responde) ¿Por qué razón considera que si genera un impacto en la sociedad?

R= La violencia de género hoy en día una normalización de esta misma e incluso una deformación al concepto de violencia de género lo cual nos lleva a pensar que cualquier acción pueda ser considerada como violencia de género.

¿Conoces alguna institución que intervenga en la violencia de género?

R=si

(En caso de que cuente con la información o sepa al respecto responde, si su respuesta fue “no” salte a la pregunta número 17) ¿Cómo te enteraste de la existencia de esta institución?

R= CNDH

\*¿Has utilizado los servicios de alguna institución relacionada con la violencia de género?

R=no

\* ¿Qué información te proporcionaron sobre estas instituciones?

R= *Pregunta dejada en blanco*

\*¿Cómo consideras que estas instituciones ayudan a abordar la violencia de género?

R=Pues por qué buscan la forma de intervenir de en estos problemas a través de programas diferentes y tienen diferentes redes de apoyo

\*¿Qué acciones toman estas instituciones para prevenir la violencia de género?

R=En su mayoría ofrecen pláticas, cursos y talleres para concientizar, informar y brindar alternativas a víctimas, así como la prevención a quienes se acerquen.

¿Crees que es importante que las personas conozcan estas instituciones que intervienen contra la violencia de género?

R=si

(Si la respuesta a la pregunta anterior fue “si” responde) ¿Por qué considera que es importante?

R=Para que las personas estén más informadas y que en cualquier caso de violencia puedan acudir a estas instituciones, no solamente si ellos son victimarios sino para poder ayudar su círculo cercano en caso de ser necesario

¿Qué canales de difusión crees que son más efectivos para dar a conocer las instituciones relacionadas con la violencia de género?

R=Redes sociales

¿Crees que existe suficiente información sobre estas instituciones? ¿Dónde crees que se podría mejorar la difusión de su existencia?

R=No, por lo mismo, sesgar la audiencia objetivo crea enfrentamientos o descontentos, que en muchos casos culmina en desinformación produciendo lo contrario al efecto buscado.

¿Consideras que la violencia de género ha ido en aumento en los últimos años?

R=tal vez

(si la respuesta a la pregunta anterior fue “si” responde) ¿Cómo es visible para ti que ha ido en aumento?

R= Las masas y los ataques

¿Cuál sería para ti una opción en la que se concientice de forma correcta a las personas sobre el impacto que genera la violencia de género?

R=No creo que exista una forma correcta de concientizar sobre el tema, sin embargo, creo que se puede abordar desde testimonios hasta simplemente informándoles sobre este tema tan importante.



## **Género Femenino**

**N#5**

¿Qué es la violencia?

R= Arremeter contra alguien de forma física, psicológica o de poder

¿Conoces algún tipo de violencia?

R= Si

¿Qué tipos de violencia conoces?

R= De género, psicológica, emocional, física y sexual

Desde tu perspectiva ¿Qué es la violencia de género?

R= Es cuando se ataca a un género en específico ya sea para dañarlo o hacerlo sentir menos que el otro

Desde tu punto de vista ¿Consideras que la violencia genera secuelas a corto, mediano y largo plazo en la vida de las víctimas?

R=si

(Si la respuesta a la pregunta pasada fue “si” responde) ¿Por qué? o ¿De qué forma?

R= Pues ya sea dependiendo de qué tan fuerte fue ese maltrato por sí fue muy traumatizante

¿Consideras que la violencia de género genera un impacto dentro de la sociedad?

R=si

(Si la respuesta a la pregunta anterior es “si” responde) ¿Por qué razón considera que si genera un impacto en la sociedad?

R= Porque la equidad y queda desequilibrada, y el comportamiento de la sociedad hacia este género, cambia de una manera negativa. Se generan inconformidades y, por obvias razones, alguna represalia ante estos hechos

¿Conoces alguna institución que intervenga en la violencia de género?

R=no

(En caso de que cuente con la información o sepa al respecto responde, si su respuesta fue “no” salte a la pregunta número 17) ¿Cómo te enteraste de la existencia de esta institución?

R= *Pregunta dejada en blanco*

\*¿Has utilizado los servicios de alguna institución relacionada con la violencia de género?

R= *no*

\* ¿Qué información te proporcionaron sobre estas instituciones?

R= *Pregunta dejada en blanco*

\*¿Cómo consideras que estas instituciones ayudan a abordar la violencia de género?

R= *Pregunta dejada en blanco*

\*¿Qué acciones toman estas instituciones para prevenir la violencia de género?

R= *Pregunta dejada en blanco*

¿Crees que es importante que las personas conozcan estas instituciones que intervienen contra la violencia de género?

R=si

(Si la respuesta a la pregunta anterior fue “si” responde) ¿Por qué considera que es importante?

R=Para poder obtener apoyo ante estas situaciones y, sobre todo, una orientación hacia la manera correcta de poder frenar estos comportamientos con alguna persona, y que exista una sanción adecuada a la situación

¿Qué canales de difusión crees que son más efectivos para dar a conocer las instituciones relacionadas con la violencia de género?

R=redes sociales

¿Crees que existe suficiente información sobre estas instituciones? ¿Dónde crees que se podría mejorar la difusión de su existencia?

R=Si, si creo que exista suficiente información sobre estas instituciones. Y creo que internet debería mejorar en la difusión de estas instituciones.

¿Consideras que la violencia de género ha ido en aumento en los últimos años?

R=si

(si la respuesta a la pregunta anterior fue “si” responde) ¿Cómo es visible para ti que ha ido en aumento?

R= A través de redes Sociales

¿Cuál sería para ti una opción en la que se concientice de forma correcta a las personas sobre el impacto que genera la violencia de género?

R=Puede ser por medio de pláticas, Podcast, videos, o anuncios donde se menciona el impacto en la sociedad y sobre las personas que genera la violencia de género

## Género Femenino

N#6

¿Qué es la violencia?

R= Maltrato

¿Conoces algún tipo de violencia?

R= Si

¿Qué tipos de violencia conoces?

R= Mental, vicaría, psicóloga, física, verbal

Desde tu perspectiva ¿Qué es la violencia de género?

R= Son los actos que transgreden a un humano en cuestión de género, orientación sexual e identidad

Desde tu punto de vista ¿Consideras que la violencia genera secuelas a corto, mediano y largo plazo en la vida de las víctimas?

R=si

(Si la respuesta a la pregunta pasada fue “si” responde) ¿Por qué? o ¿De qué forma?

R= Porque a la larga eso se refleja en la vida de las personas con sus actitudes

¿Consideras que la violencia de género genera un impacto dentro de la sociedad?

R=si

(Si la respuesta a la pregunta anterior es “si” responda) ¿Por qué razón considera que si genera un impacto en la sociedad?

R= porque se llega a tomar como tema tabú o de comedia, en donde se ha visto tan normalizada que se le llega a considerar como algo dramático, pero sin cambiar las formas en que se tratan las personas

¿Conoces alguna institución que intervenga en la violencia de género?

R=no

(En caso de que cuente con la información o sepa al respecto responda, si su respuesta fue “no” salte a la pregunta número 17) ¿Cómo te enteraste de la existencia de esta institución?

R= *Pregunta dejada en blanco*

\*¿Has utilizado los servicios de alguna institución relacionada con la violencia de género?

R= *Pregunta dejada en blanco*

\* ¿Qué información te proporcionaron sobre estas instituciones?

R= *Pregunta dejada en blanco*

\*¿Cómo consideras que estas instituciones ayudan a abordar la violencia de género?

R= *Pregunta dejada en blanco*

\*¿Qué acciones toman estas instituciones para prevenir la violencia de género?

R= *Pregunta dejada en blanco*

¿Crees que es importante que las personas conozcan estas instituciones que intervienen contra la violencia de género?

R=si

(Si la respuesta a la pregunta anterior fue “si” responde) ¿Por qué considera que es importante?

R=Porque si una persona sufre de violencia tiene un lugar para acudir a qué lo auxilien y lo informe para su bienestar

¿Qué canales de difusión crees que son más efectivos para dar a conocer las instituciones relacionadas con la violencia de género?

R=Redes sociales, el impacto que ya tiene en la actualidad ayudaría mucho para difundirlas y lleguen a las personas que lo necesiten

¿Crees que existe suficiente información sobre estas instituciones? ¿Dónde crees que se podría mejorar la difusión de su existencia?

R=No, en su mayoría suelen ser iniciativas de comunidades sororas no gubernamentales. podría ser por medio de acompañamientos en alcaldías

¿Consideras que la violencia de género ha ido en aumento en los últimos años?

R=si

(si la respuesta a la pregunta anterior fue “si” responde) ¿Cómo es visible para ti que ha ido en aumento?

R= Por los casos de feministas

¿Cuál sería para ti una opción en la que se concientice de forma correcta a las personas sobre el impacto que genera la violencia de género?

R=Dar a conocer hasta dónde puede llegar la violencia de género, cuáles son las consecuencias y porque hay que evitar que exista

## **Género Femenino**

**N#7**

¿Qué es la violencia?

R= El uso de la fuerza o poder en contra de otra personas o grupos

¿Conoces algún tipo de violencia?

R= Si

¿Qué tipos de violencia conoces?

R= Física

Desde tu perspectiva ¿Qué es la violencia de género?

R= El agredir a otras personas sin importarte nada su vulnerabilidad, condición, etc.

Desde tu punto de vista ¿Consideras que la violencia genera secuelas a corto, mediano y largo plazo en la vida de las víctimas?

R=si

(Si la respuesta a la pregunta pasada fue “si” responde) ¿Por qué? o ¿De qué forma?

R= Porque a la larga eso se refleja en la vida de las personas con sus actitudes



¿Consideras que la violencia de género genera un impacto dentro de la sociedad?

R=tal vez

(Si la respuesta a la pregunta anterior es “si” responde) ¿Por qué razón considera que si genera un impacto en la sociedad?

R= En la actualidad es obvio que el mayor impacto es la normalización de la violencia y en el caso del género, el impacto se vislumbra en el miedo que tienen las mujeres

¿Conoces alguna institución que intervenga en la violencia de género?

R=no

(En caso de que cuente con la información o sepa al respecto responde, si su respuesta fue “no” salte a la pregunta número 17) ¿Cómo te enteraste de la existencia de esta institución?

R= *Pregunta dejada en blanco*

\*¿Has utilizado los servicios de alguna institución relacionada con la violencia de género?

R= *Pregunta dejada en blanco*

\* ¿Qué información te proporcionaron sobre estas instituciones?

R= direcciones, objetivos

\*¿Cómo consideras que estas instituciones ayudan a abordar la violencia de género?

R= desde su plan general y hasta donde conozco, apoyan a reconocerla, pero desconozco sus protocolos

\*¿Qué acciones toman estas instituciones para prevenir la violencia de género?

R= apoyo psicológico, talleres para identificar y prevenir la violencia de género

¿Crees que es importante que las personas conozcan estas instituciones que intervienen contra la violencia de género?

R=si

(Si la respuesta a la pregunta anterior fue “si” responde) ¿Por qué considera que es importante?

R=Por que se evitaría que una gran cantidad de personas afectadas por violencia terminen con secuelas o en suicidio

¿Qué canales de difusión crees que son más efectivos para dar a conocer las instituciones relacionadas con la violencia de género?

R=Actualmente considero que las redes sociales son el mejor medio para hacer difusión a sobre el tema

¿Crees que existe suficiente información sobre estas instituciones? ¿Dónde crees que se podría mejorar la difusión de su existencia?

R=Sobre la información considero que no hay suficiente información y se deberían exponer en pláticas y en las redes sociales.

¿Consideras que la violencia de género ha ido en aumento en los últimos años?

R=tal vez

(si la respuesta a la pregunta anterior fue “si” responda) ¿Cómo es visible para ti que ha ido en aumento?

R=Por los homicidios

¿Cuál sería para ti una opción en la que se concientice de forma correcta a las personas sobre el impacto que genera la violencia de género?

R=Realizar vídeos donde den información de qué hacer, cómo sobrellevarlo y que den apoyos a estas personas con terapias, etc.

## **Género Femenino**

**N#8**

¿Qué es la violencia?

R= La violencia es aquel acto en qué se violenta tanto físico, como emocionalmente a otra persona.

¿Conoces algún tipo de violencia?

R=si

¿Qué tipos de violencia conoces?

R= Simbólica, física, psicológica y verbal

Desde tu perspectiva ¿Qué es la violencia de género?

R= Es la agresión hacia las personas de un género diferente ya sea hombre o mujer

Desde tu punto de vista ¿Consideras que la violencia genera secuelas a corto, mediano y largo plazo en la vida de las víctimas?

R=si

(Si la respuesta a la pregunta pasada fue “si” responde) ¿Por qué? o ¿De qué forma?

R= La violencia ya sea verbal o física afecta al respeto debido a que puede ser víctima de traumas o daños permanentes en su cuerpo

¿Consideras que la violencia de género genera un impacto dentro de la sociedad?

R=si

(Si la respuesta a la pregunta anterior es “si” responde) ¿Por qué razón considera que si genera un impacto en la sociedad?

R= Porque son temas relevantes, los cuales han generado un gran impacto en la sociedad, ya que se han implementado leyes en protección de estas personas.

¿Conoces alguna institución que intervenga en la violencia de género?

R=no

(En caso de que cuente con la información o sepa al respecto responde, si su respuesta fue “no” salte a la pregunta número 17) ¿Cómo te enteraste de la existencia de esta institución?

R=

\*¿Has utilizado los servicios de alguna institución relacionada con la violencia de género?

R=no

\* ¿Qué información te proporcionaron sobre estas instituciones?

R= *Pregunta dejada en blanco*

\*¿Cómo consideras que estas instituciones ayudan a abordar la violencia de género?

R= *Pregunta dejada en blanco*

\*¿Qué acciones toman estas instituciones para prevenir la violencia de género?

R= *Pregunta dejada en blanco*

¿Crees que es importante que las personas conozcan estas instituciones que intervienen contra la violencia de género?

R=si

(Si la respuesta a la pregunta anterior fue “si” responde) ¿Por qué considera que es importante?

R=Porque muchas personas no tienen conocimiento de ellas y no sabrían a dónde acudir si llegan a sufrir violencia

¿Qué canales de difusión crees que son más efectivos para dar a conocer las instituciones relacionadas con la violencia de género?

R=Redes sociales

¿Crees que existe suficiente información sobre estas instituciones? ¿Dónde crees que se podría mejorar la difusión de su existencia?

R=Siento que, si existe suficiente información, pero la difusión podría ser más grande para llegar a más personas

¿Consideras que la violencia de género ha ido en aumento en los últimos años?

R=tal vez

(si la respuesta a la pregunta anterior fue “sí” responde) ¿Cómo es visible para ti que ha ido en aumento?

R= En redes sociales y noticias

¿Cuál sería para ti una opción en la que se concientice de forma correcta a las personas sobre el impacto que genera la violencia de género?

R=Pues genera ese impacto en la sociedad por qué no se lleva una igual y no hay las mismas oportunidades de trabajo

## **Género Femenino**

**N#9**

¿Qué es la violencia?

R= uso intencional de la fuerza física o el poder real o como amenaza contra uno mismo o una persona

¿Conoces algún tipo de violencia?

R= Si

¿Qué tipos de violencia conoces?

R= Psicológica

Desde tu perspectiva ¿Qué es la violencia de género?

R= Ejercer algún tipo de maltrato hacia una mujer por el hecho de ser mujer

Desde tu punto de vista ¿Consideras que la violencia genera secuelas a corto, mediano y largo plazo en la vida de las víctimas?

R=si

(Si la respuesta a la pregunta pasada fue “si” responde) ¿Por qué? o ¿De qué forma?

R= Puede afectar generando diferentes trastornos

¿Consideras que la violencia de género genera un impacto dentro de la sociedad?

R=si

(Si la respuesta a la pregunta anterior es “si” responde) ¿Por qué razón considera que si genera un impacto en la sociedad?

R= Por qué dentro de la sociedad se debe tener un trato igualitario para todos, de no ser así no se logrará llegar al objetivo de la comunidad

¿Conoces alguna institución que intervenga en la violencia de género?

R=no

(En caso de que cuente con la información o sepa al respecto responda, si su respuesta fue “no” salte a la pregunta número 17) ¿Cómo te enteraste de la existencia de esta institución?

R=

\*¿Has utilizado los servicios de alguna institución relacionada con la violencia de género?

R=*Pregunta dejada en blanco*

\* ¿Qué información te proporcionaron sobre estas instituciones?

R= *Pregunta dejada en blanco*

\*¿Cómo consideras que estas instituciones ayudan a abordar la violencia de género?

R== *Pregunta dejada en blanco*

\*¿Qué acciones toman estas instituciones para prevenir la violencia de género?

R== *Pregunta dejada en blanco*

¿Crees que es importante que las personas conozcan estas instituciones que intervienen contra la violencia de género?

R=si

(Si la respuesta a la pregunta anterior fue “si” responda) ¿Por qué considera que es importante?

R=Para poder saber a qué lugar recurrir si en algún momento llegamos a estar en una situación de riesgo



¿Qué canales de difusión crees que son más efectivos para dar a conocer las instituciones relacionadas con la violencia de género?

R= Redes sociales

¿Crees que existe suficiente información sobre estas instituciones? ¿Dónde crees que se podría mejorar la difusión de su existencia?

R=Si, en verificar que la página funcione siempre y de qué no haya problemas para entrar

¿Consideras que la violencia de género ha ido en aumento en los últimos años?

R=si

(si la respuesta a la pregunta anterior fue “si” responde) ¿Cómo es visible para ti que ha ido en aumento?

R= En mi entorno han existido más incidentes

¿Cuál sería para ti una opción en la que se concientice de forma correcta a las personas sobre el impacto que genera la violencia de género?

R=Podría ayudar dar pláticas o algún tipo de intervención sobre el tema en instituciones escolares y laborales

## **Género Femenino**

**N#10**

¿Qué es la violencia?

R= Es la acción de transgredir de forma física o psicológica a una persona

¿Conoces algún tipo de violencia?

R= Si

¿Qué tipos de violencia conoces?

R= Física, verbal, psicológica, económica

Desde tu perspectiva ¿Qué es la violencia de género?

R= Es cuando se violenta a una persona por su sexo u orientación sexual

Desde tu punto de vista ¿Consideras que la violencia genera secuelas a corto, mediano y largo plazo en la vida de las víctimas?

R=si

(Si la respuesta a la pregunta pasada fue “si” responde) ¿Por qué? o ¿De qué forma?

R= Genera traumas en las personas

¿Consideras que la violencia de género genera un impacto dentro de la sociedad?

R=si

(Si la respuesta a la pregunta anterior es “si” responda) ¿Por qué razón considera que si genera un impacto en la sociedad?

R= Porque arruina relaciones interpersonales donde ciertos grupos ya no pueden estar cerca por medio a que otros individuos les hagan daño

¿Conoces alguna institución que intervenga en la violencia de género?

R=si

(En caso de que cuente con la información o sepa al respecto responda, si su respuesta fue “no” salte a la pregunta número 17) ¿Cómo te enteraste de la existencia de esta institución?

R= En el trimestre actual se está realizando un documental con un tema cercano al de la encuesta, como resultado de la investigación se han encontrado instituciones, órganos de gobierno y asociaciones en de combatir la violencia de género

\*¿Has utilizado los servicios de alguna institución relacionada con la violencia de género?

R=si

\* ¿Qué información te proporcionaron sobre estas instituciones?

R= sé que existe, pero nunca las he utilizado

\*¿Cómo consideras que estas instituciones ayudan a abordar la violencia de género?

R=La ayuda legal y psicológica es un gran apoyo

\*¿Qué acciones toman estas instituciones para prevenir la violencia de género?

R=Buscar que todos tengan los mismos derechos

¿Crees que es importante que las personas conozcan estas instituciones que intervienen contra la violencia de género?

R=si

(Si la respuesta a la pregunta anterior fue “si” responda) ¿Por qué considera que es importante?

R=porque debe de empezar a hablarse desde la casa para que se vayan cambiando los modos de interacción

¿Qué canales de difusión crees que son más efectivos para dar a conocer las instituciones relacionadas con la violencia de género?

R= Redes sociales

¿Crees que existe suficiente información sobre estas instituciones? ¿Dónde crees que se podría mejorar la difusión de su existencia?

R=Si, pero creo que aún no son muy conocidas por todos, sería bueno patrocinar las más

¿Consideras que la violencia de género ha ido en aumento en los últimos años?

R=tal vez

(si la respuesta a la pregunta anterior fue “si” responda) ¿Cómo es visible para ti que ha ido en aumento?

R= En los casos cercanos o que aparecen en medios de comunicación

¿Cuál sería para ti una opción en la que se concientice de forma correcta a las personas sobre el impacto que genera la violencia de género?

R=El poder visualizar el daño que causa en las personas, brindándoles talleres para fomentar la no violencia

## **Género Femenino**

**N#11**

¿Qué es la violencia?

R= Es rebasar los límites establecidos o no de una persona

¿Conoces algún tipo de violencia?

R= Si

¿Qué tipos de violencia conoces?

R= Física y mental

Desde tu perspectiva ¿Qué es la violencia de género?

R= El abuso o maltrato hacia un grupo de personas por su género

Desde tu punto de vista ¿Consideras que la violencia genera secuelas a corto, mediano y largo plazo en la vida de las víctimas?

R=si

(Si la respuesta a la pregunta pasada fue “si” responde) ¿Por qué? o ¿De qué forma?

R= Pues puede generar traumas y eso hace que las víctimas tiendan a comportarse alerta a cualquier situación

¿Consideras que la violencia de género genera un impacto dentro de la sociedad?

R=si

(Si la respuesta a la pregunta anterior es “si” responde) ¿Por qué razón considera que si genera un impacto en la sociedad?

R= Porque la violencia de género causa muchos problemas en la sociedad, ya que divide a la misma por actos inhumanos

¿Conoces alguna institución que intervenga en la violencia de género?

R=no

(En caso de que cuente con la información o sepa al respecto responde, si su respuesta fue “no” salte a la pregunta número 17) ¿Cómo te enteraste de la existencia de esta institución?

R= *pregunta dejada en blanco*

\*¿Has utilizado los servicios de alguna institución relacionada con la violencia de género?

R=no

\* ¿Qué información te proporcionaron sobre estas instituciones?

R= *pregunta dejada en blanco*

\*¿Cómo consideras que estas instituciones ayudan a abordar la violencia de género?

R= *pregunta dejada en blanco*

\*¿Qué acciones toman estas instituciones para prevenir la violencia de género?

R= *pregunta dejada en blanco*

¿Crees que es importante que las personas conozcan estas instituciones que intervienen contra la violencia de género?

R=si

(Si la respuesta a la pregunta anterior fue “si” responde) ¿Por qué considera que es importante?

R=Pueden ayudar a muchas personas a identificar que están viviendo violencia de género

¿Qué canales de difusión crees que son más efectivos para dar a conocer las instituciones relacionadas con la violencia de género?

R= Redes sociales definitivamente o pláticas en algún centro donde acude gente

¿Crees que existe suficiente información sobre estas instituciones? ¿Dónde crees que se podría mejorar la difusión de su existencia?

R=No. En redes sociales y creando asambleas donde se hable de estos temas

¿Consideras que la violencia de género ha ido en aumento en los últimos años?

R=tal vez

(si la respuesta a la pregunta anterior fue “si” responde) ¿Cómo es visible para ti que ha ido en aumento?

R=Pues en las noticias y en redes sociales se ha visto muchos casos sobre eso

¿Cuál sería para ti una opción en la que se concientice de forma correcta a las personas sobre el impacto que genera la violencia de género?

R=Tratar de hacer énfasis en los problemas que esto ocasiona y hacer pláticas y conferencias sobre el tema

## **Género Femenino**

**N#12**

¿Qué es la violencia?

R= es agresión hacia otra persona

¿Conoces algún tipo de violencia?

R= Si

¿Qué tipos de violencia conoces?

R= física, verbal.

Desde tu perspectiva ¿Qué es la violencia de género?

R= Cuando se ejerce violencia sobre una persona por su género

Desde tu punto de vista ¿Consideras que la violencia genera secuelas a corto, mediano y largo plazo en la vida de las víctimas?

R=si

(Si la respuesta a la pregunta pasada fue “si” responde) ¿Por qué? o ¿De qué forma?

R= Puede perder muchas cosas, desde caer en depresión y aceptar que lo hagan, hasta perder la vida



¿Consideras que la violencia de género genera un impacto dentro de la sociedad?

R=si

(Si la respuesta a la pregunta anterior es “si” responde) ¿Por qué razón considera que si genera un impacto en la sociedad?

R= Por qué es parte importante de la sociedad siempre ha existido y debemos de saber cómo poder manejarla

¿Conoces alguna institución que intervenga en la violencia de género?

R=si

(En caso de que cuente con la información o sepa al respecto responde, si su respuesta fue “no” salte a la pregunta número 17) ¿Cómo te enteraste de la existencia de esta institución?

R= Instituto Nacional de las Mujeres.

\*¿Has utilizado los servicios de alguna institución relacionada con la violencia de género?

R= *Pregunta dejada en blanco*

\* ¿Qué información te proporcionaron sobre estas instituciones?

R=*pregunta dejada en blanco*

\*¿Cómo consideras que estas instituciones ayudan a abordar la violencia de género?

R= *pregunta dejada en blanco*

\*¿Qué acciones toman estas instituciones para prevenir la violencia de género?

R= *pregunta dejada en blanco*

¿Crees que es importante que las personas conozcan estas instituciones que intervienen contra la violencia de género?

R=si

(Si la respuesta a la pregunta anterior fue “si” responde) ¿Por qué considera que es importante?

R=Porque obviamente son un apoyo para las personas que sufrieron y sufren violencia

¿Qué canales de difusión crees que son más efectivos para dar a conocer las instituciones relacionadas con la violencia de género?

R= TV, redes sociales, radio y pancartas esparcidas por toda la república

¿Crees que existe suficiente información sobre estas instituciones? ¿Dónde crees que se podría mejorar la difusión de su existencia?

R=No, en redes sociales y televisión

¿Consideras que la violencia de género ha ido en aumento en los últimos años?

R=si

(si la respuesta a la pregunta anterior fue “si” responde) ¿Cómo es visible para ti que ha ido en aumento?

R= Es obvio con las noticias y las quejas de las mujeres ante la violencia que sufren

¿Cuál sería para ti una opción en la que se concientice de forma correcta a las personas sobre el impacto que genera la violencia de género?

R=A través de conferencias con personas que sufrieron violencia (cualquier tipo) y quieran hablar de ello

## **Género Femenino**

**N#13**

¿Qué es la violencia?

R= es el uso intencional de fuerza física, el poder real o amenazas contra uno mismo, una persona, grupo o comunidad

¿Conoces algún tipo de violencia?

R= Si

¿Qué tipos de violencia conoces?

R= Verbal, física, psicológica, de género.

Desde tu perspectiva ¿Qué es la violencia de género?

R= Transgredir a una persona por su condición de género

Desde tu punto de vista ¿Consideras que la violencia genera secuelas a corto, mediano y largo plazo en la vida de las víctimas?

R=si

(Si la respuesta a la pregunta pasada fue “si” responda) ¿Por qué? o ¿De qué forma?

R= Podría haber un trauma y por ende un daño psicológico

¿Consideras que la violencia de género genera un impacto dentro de la sociedad?

R=si

(Si la respuesta a la pregunta anterior es “si” responda) ¿Por qué razón considera que si genera un impacto en la sociedad?

R= Porque modifica las relaciones sociales desde el aspecto económico, político, social, psicológico

¿Conoces alguna institución que intervenga en la violencia de género?

R=no

(En caso de que cuente con la información o sepa al respecto responda, si su respuesta fue “no” salte a la pregunta número 17) ¿Cómo te enteraste de la existencia de esta institución?

R=

\*¿Has utilizado los servicios de alguna institución relacionada con la violencia de género?

R= *Pregunta dejada en blanco*

\* ¿Qué información te proporcionaron sobre estas instituciones?

R= varían con base a su acercamiento al problema, no es lo mismo la atención a víctimas de atentados de feminicidio a redes de búsqueda o apoyo de familiares de mujeres desaparecidas o asesinadas.

\*¿Cómo consideras que estas instituciones ayudan a abordar la violencia de género?

R= Al buscar una paridad en los derechos

\*¿Qué acciones toman estas instituciones para prevenir la violencia de género?

R= Pues a adoptar y cumplir con las leyes

¿Crees que es importante que las personas conozcan estas instituciones que intervienen contra la violencia de género?

R=si

(Si la respuesta a la pregunta anterior fue “si” responde) ¿Por qué considera que es importante?

R=Para que tengan armas de lo que realmente tienen que hacer ante una situación así

¿Qué canales de difusión crees que son más efectivos para dar a conocer las instituciones relacionadas con la violencia de género?

R= Redes sociales como Tik tok, Facebook, y la televisión

¿Crees que existe suficiente información sobre estas instituciones? ¿Dónde crees que se podría mejorar la difusión de su existencia?

R=No, redes sociales ya que son lo que se usa frecuentemente

¿Consideras que la violencia de género ha ido en aumento en los últimos años?

R=si

(si la respuesta a la pregunta anterior fue “si” responde) ¿Cómo es visible para ti que ha ido en aumento?

R= Existe cada vez más casos de violencia y que aumente lo único que perjudica es a las personas y a la sociedad

¿Cuál sería para ti una opción en la que se concientice de forma correcta a las personas sobre el impacto que genera la violencia de género?

R=Un video Explicando todo a detalle y transmitirlo en todas las instrucciones y televisión.

## **Género Femenino**

**N#14**

¿Qué es la violencia?

R= Es aquel acto de transgresión en el cual se rompen los límites de sana convivencia entre personas.

¿Conoces algún tipo de violencia?

R= Si

¿Qué tipos de violencia conoces?

R= Verbal y física

Desde tu perspectiva ¿Qué es la violencia de género?

R= Cuando agredimos o dañamos a algo o alguien

Desde tu punto de vista ¿Consideras que la violencia genera secuelas a corto, mediano y largo plazo en la vida de las víctimas?

R=si

(Si la respuesta a la pregunta pasada fue “si” responde) ¿Por qué? o ¿De qué forma?

R= Porque la violencia va escalando en cuanto a daños y puede ir desde una simple palabra hasta los golpes y cada uno va afectando de maneras distintas

¿Consideras que la violencia de género genera un impacto dentro de la sociedad?

R=si

(Si la respuesta a la pregunta anterior es “si” responde) ¿Por qué razón considera que si genera un impacto en la sociedad?

R= Si, porque afectan a las personas psicológicamente y en su relación con otras personas

¿Conoces alguna institución que intervenga en la violencia de género?

R=no

(En caso de que cuente con la información o sepa al respecto responde, si su respuesta fue “no” salte a la pregunta número 17) ¿Cómo te enteraste de la existencia de esta institución?

R=

\*¿Has utilizado los servicios de alguna institución relacionada con la violencia de género?

R=no

\* ¿Qué información te proporcionaron sobre estas instituciones?

R=*pregunta dejada en blanco*

\*¿Cómo consideras que estas instituciones ayudan a abordar la violencia de género?

R= *pregunta dejada en blanco*

\*¿Qué acciones toman estas instituciones para prevenir la violencia de género?

R= *pregunta dejada en blanco*

¿Crees que es importante que las personas conozcan estas instituciones que intervienen contra la violencia de género?

R=si

(Si la respuesta a la pregunta anterior fue “si” responde) ¿Por qué considera que es importante?

R=para concientizar y no generar prejuicios sobre los ideales de las personas.

¿Qué canales de difusión crees que son más efectivos para dar a conocer las instituciones relacionadas con la violencia de género?

R= Redes sociales

¿Crees que existe suficiente información sobre estas instituciones? ¿Dónde crees que se podría mejorar la difusión de su existencia?

R=Más importancia en el tema y que más se sumen



¿Consideras que la violencia de género ha ido en aumento en los últimos años?

R=si

(si la respuesta a la pregunta anterior fue “si” responde) ¿Cómo es visible para ti que ha ido en aumento?

R=*Pregunta en blanco*

¿Cuál sería para ti una opción en la que se concientice de forma correcta a las personas sobre el impacto que genera la violencia de género?

R=Que son personas como todos nosotros y no quieres que hagan en ti lo que haces en otro.

## **Género Masculino**

**N#15**

¿Qué es la violencia?

R= Agredir con palabras o golpes a alguien.

¿Conoces algún tipo de violencia?

R= Si

¿Qué tipos de violencia conoces?

R= Verbal, psicológico, físico y emocional

Desde tu perspectiva ¿Qué es la violencia de género?

R= Es aquella que se realiza del género masculino al femenino y viceversa, también se realiza contra los individuos que tienen diferentes preferencias sexuales

Desde tu punto de vista ¿Consideras que la violencia genera secuelas a corto, mediano y largo plazo en la vida de las víctimas?

R=si

(Si la respuesta a la pregunta pasada fue “si” responde) ¿Por qué? o ¿De qué forma?

R= Por que llega a afectar a la víctima en aspecto psicológico o físico y puede dejar de hacer actividades que solía hacer

¿Consideras que la violencia de género genera un impacto dentro de la sociedad?

R=tal vez

(Si la respuesta a la pregunta anterior es “si” responde) ¿Por qué razón considera que si genera un impacto en la sociedad?

R= En los tiempos Antiguos la Mujer ha querido salir a la luz y ejercer sus derechos a poder hacer las mismas labores que un hombre. Y lo lograron ya que ahora no importa el tipo de género que seas puedes hacer la labor que gustes sin que nadie te lo impida y ambos tienen los mismos derechos. En este caso en los últimos años las mujeres pelean o se manifiestan por algo que no tiene sentido, pelean por que tengan los mismos derechos que los hombres cuando ambos ya sea hombre o mujer comparten los mismos derechos y sacan temas sobre el Machismo lo cual es muy diferente a el tema principal. El machismo existe sí... y los hombres que lo ejercen son sacados a la luz y se hace justicia , pero

está mal que generalicen a todos los hombres como machistas y violadores cuando realmente eso no es justo y lo digo yo como hombre que tenemos que pagar los platos rotos de los imbéciles y Estúpidos hombres que matan, violan, asesinan... y que les caiga la ley a esos hombres yo estoy de acuerdo, y estoy de acuerdo en que las mujeres luchen y manifiesten que esos hombres paguen su merecido pero que no generalicen a todos. La situación aquí es que ahora con las redes sociales las noticias son más virales y por lo cual si agreden a un hombre o una mujer todo el mundo lo sabrá y pedirán justicia y más y más personas se sumarán y harán huelgas. Pero aquí se desvía un poco ya que cuando muere una mujer se le denomina Femicidio, pero cuando un hombre muere solamente es una muerte. La palabra muerte es para ambas situaciones, Pero cuando dicen femicidio es que un hombre la asesinó y ahí empieza el problema. Como un hombre mató a una mujer todas las mujeres generalizan al hombre como un asesino. He ahí el problema y claro que es impactante el cómo todo lo han ido cambiando Y meten palabras nuevas a algo y no se dan cuenta el cómo impacta. Y empiezan las discusiones, huelgas, manifestaciones y algo muy innecesario que es romper su propia ciudad y destruir estatuas o estructuras con años de Historia. Es mi humilde opinión.

¿Conoces alguna institución que intervenga en la violencia de género?

R=si

(En caso de que cuente con la información o sepa al respecto responda, si su respuesta fue “no” salte a la pregunta número 17) ¿Cómo te enteraste de la existencia de esta institución?

R= Por movimientos sociales que están en contra de la violencia de género

\*¿Has utilizado los servicios de alguna institución relacionada con la violencia de género?

R=no

\* ¿Qué información te proporcionaron sobre estas instituciones?

R= sé que existe, pero nunca las he utilizado

\*¿Cómo consideras que estas instituciones ayudan a abordar la violencia de género?

R= La visibilizan sin revictimizar

\*¿Qué acciones toman estas instituciones para prevenir la violencia de género?

R= Pláticas, talleres y acompañamiento

¿Crees que es importante que las personas conozcan estas instituciones que intervienen contra la violencia de género?

R=si

(Si la respuesta a la pregunta anterior fue “si” responde) ¿Por qué considera que es importante?

R=Para tener un ambiente más sano y podamos cuidarnos los unos con los otros

¿Qué canales de difusión crees que son más efectivos para dar a conocer las instituciones relacionadas con la violencia de género?

R= Redes sociales

¿Crees que existe suficiente información sobre estas instituciones? ¿Dónde crees que se podría mejorar la difusión de su existencia?

R=No, probablemente a través de páginas oficiales.

¿Consideras que la violencia de género ha ido en aumento en los últimos años?

R=tal vez

(si la respuesta a la pregunta anterior fue “si” responde) ¿Cómo es visible para ti que ha ido en aumento?

R= *Pregunta en blanco*

¿Cuál sería para ti una opción en la que se concientice de forma correcta a las personas sobre el impacto que genera la violencia de género?

R=Informarles sobre el daño que podría ocasionar la violencia

## **Género Masculino**

**N#16**

¿Qué es la violencia?

R= Es cuando una persona te agrede física o verbalmente, creando un daño psicológico a la persona agredida

¿Conoces algún tipo de violencia?

R= Si

¿Qué tipos de violencia conoces?

R= Verbal, física y psicológica

Desde tu perspectiva ¿Qué es la violencia de género?

R= Cuando se lleva a cabo una acción para denigrar a una persona solo por tener alguna preferencia diferente a lo tradicional

Desde tu punto de vista ¿Consideras que la violencia genera secuelas a corto, mediano y largo plazo en la vida de las víctimas?

R=si

(Si la respuesta a la pregunta pasada fue “si” responde) ¿Por qué? o ¿De qué forma?

R= sucede desde el sentimiento de seguridad de las personas en donde no se sientan a gusto en su cotidiano

¿Consideras que la violencia de género genera un impacto dentro de la sociedad?

R=si

(Si la respuesta a la pregunta anterior es “si” responde) ¿Por qué razón considera que si genera un impacto en la sociedad?

R= Porque estamos en constante interacción los unos con los otros

¿Conoces alguna institución que intervenga en la violencia de género?

R=no

(En caso de que cuente con la información o sepa al respecto responde, si su respuesta fue “no” salte a la pregunta número 17) ¿Cómo te enteraste de la existencia de esta institución?

R=

\*¿Has utilizado los servicios de alguna institución relacionada con la violencia de género?

R= *Pregunta dejada en blanco*

\* ¿Qué información te proporcionaron sobre estas instituciones?

R= Una en cuenta sobre violencia y recomendaciones sobre acciones a realizar

\*¿Cómo consideras que estas instituciones ayudan a abordar la violencia de género?

R= Llevar un proceso de denuncia

\*¿Qué acciones toman estas instituciones para prevenir la violencia de género?

R= La libre expresión y la inclusión

¿Crees que es importante que las personas conozcan estas instituciones que intervienen contra la violencia de género?

R=si

(Si la respuesta a la pregunta anterior fue “si” responde) ¿Por qué considera que es importante?

R=Ayuda a generar visibilidad sobre los casos que existen y acompañamiento

¿Qué canales de difusión crees que son más efectivos para dar a conocer las instituciones relacionadas con la violencia de género?

R= Redes sociales

¿Crees que existe suficiente información sobre estas instituciones? ¿Dónde crees que se podría mejorar la difusión de su existencia?

R=No, en redes sociales y medios de comunicación

¿Consideras que la violencia de género ha ido en aumento en los últimos años?

R=tal vez

(si la respuesta a la pregunta anterior fue “si” responde) ¿Cómo es visible para ti que ha ido en aumento?

R=*Pregunta en blanco*

¿Cuál sería para ti una opción en la que se concientice de forma correcta a las personas sobre el impacto que genera la violencia de género?

R=Ver cómo perjudica la violencia en la vida de las personas

## **Género Masculino**

**N#17**

¿Qué es la violencia?

R= Cuando una persona ejerce algún tipo de agresión así tu persona ya sea física, verbal o psicológica

¿Conoces algún tipo de violencia?

R= Si

¿Qué tipos de violencia conoces?

R= física, verbal y psicológica

Desde tu perspectiva ¿Qué es la violencia de género?



R= Son aquellas acciones violentas que se dan sin importar el sexo y desembocan en maltratos o faltas de respeto

Desde tu punto de vista ¿Consideras que la violencia genera secuelas a corto, mediano y largo plazo en la vida de las víctimas?

R=si

(Si la respuesta a la pregunta pasada fue “si” responde) ¿Por qué? o ¿De qué forma?

R= Involucrándose con nuevas personas ya que los individuos afectados tienden a desconfiar y ser más cerrados antes las personas

¿Consideras que la violencia de género genera un impacto dentro de la sociedad?

R=si

(Si la respuesta a la pregunta anterior es “si” responde) ¿Por qué razón considera que si genera un impacto en la sociedad?

R= Por qué no se respetan sus derechos y pues no hay una igualdad

¿Conoces alguna institución que intervenga en la violencia de género?

R=no

(En caso de que cuente con la información o sepa al respecto responde, si su respuesta fue “no” salte a la pregunta número 17) ¿Cómo te enteraste de la existencia de esta institución?

R=

\*¿Has utilizado los servicios de alguna institución relacionada con la violencia de género?

R= *Pregunta dejada en blanco*

\* ¿Qué información te proporcionaron sobre estas instituciones?

R= *Pregunta dejada en blanco*

\*¿Cómo consideras que estas instituciones ayudan a abordar la violencia de género?

R= *Pregunta dejada en blanco*

\*¿Qué acciones toman estas instituciones para prevenir la violencia de género?

R= *Pregunta dejada en blanco*

¿Crees que es importante que las personas conozcan estas instituciones que intervienen contra la violencia de género?

R=si

(Si la respuesta a la pregunta anterior fue “si” responde) ¿Por qué considera que es importante?

R=Ayuda a generar visibilidad sobre los casos que existen y acompañamiento

¿Qué canales de difusión crees que son más efectivos para dar a conocer las instituciones relacionadas con la violencia de género?

R= Televisión, internet y carteles en la calle.

¿Crees que existe suficiente información sobre estas instituciones? ¿Dónde crees que se podría mejorar la difusión de su existencia?

R=Si. En espacios públicos (escuelas)

¿Consideras que la violencia de género ha ido en aumento en los últimos años?

R=si

(si la respuesta a la pregunta anterior fue “si” responde) ¿Cómo es visible para ti que ha ido en aumento?

R= Por las relaciones de parejas en donde hay actitudes donde se demuestra que alguno de los dos individuos tiene el control sobre otra por medio de violencia

¿Cuál sería para ti una opción en la que se concientice de forma correcta a las personas sobre el impacto que genera la violencia de género?

R=Implementar formas de que la víctima no quede impune

### **Género Masculino**

**N#18**

¿Qué es la violencia?

R= Es una manera de agresión hacia otra persona, puede ser o no física.

¿Conoces algún tipo de violencia?

R= Si

¿Qué tipos de violencia conoces?

R= Psicológica, verbal, física, sexual

Desde tu perspectiva ¿Qué es la violencia de género?

R= El maltrato de una persona a otra de diferente sexo para causar daño mental, psicológico o emocional

Desde tu punto de vista ¿Consideras que la violencia genera secuelas a corto, mediano y largo plazo en la vida de las víctimas?

R=si

(Si la respuesta a la pregunta pasada fue “si” responde) ¿Por qué? o ¿De qué forma?

R= Se puede presentar en traumas, de la misma forma puede provocar odio hacia el género que sé que lo agrede.

¿Consideras que la violencia de género genera un impacto dentro de la sociedad?

R=si

(Si la respuesta a la pregunta anterior es “si” responde) ¿Por qué razón considera que si genera un impacto en la sociedad?

R= Crea polarizaciones en comunidades o sociedades

¿Conoces alguna institución que intervenga en la violencia de género?

R=si

(En caso de que cuente con la información o sepa al respecto responde, si su respuesta fue “no” salte a la pregunta número 17) ¿Cómo te enteraste de la existencia de esta institución?

R= Por movimientos sociales que están encontrar de la violencia de género

\*¿Has utilizado los servicios de alguna institución relacionada con la violencia de género?

R=no

\* ¿Qué información te proporcionaron sobre estas instituciones?

R= *Pregunta dejada en blanco*

\*¿Cómo consideras que estas instituciones ayudan a abordar la violencia de género?

R= *Pregunta dejada en blanco*

\*¿Qué acciones toman estas instituciones para prevenir la violencia de género?

R= *Pregunta dejada en blanco*

¿Crees que es importante que las personas conozcan estas instituciones que intervienen contra la violencia de género?

R=si

(Si la respuesta a la pregunta anterior fue “si” responda) ¿Por qué considera que es importante?

R=Considero que es importante que todos estemos informados sobre ese tema

¿Qué canales de difusión crees que son más efectivos para dar a conocer las instituciones relacionadas con la violencia de género?

R= Por las redes sociales, folletos y carteles

¿Crees que existe suficiente información sobre estas instituciones? ¿Dónde crees que se podría mejorar la difusión de su existencia?

R=En redes sociales y televisión

¿Consideras que la violencia de género ha ido en aumento en los últimos años?

R=si

(si la respuesta a la pregunta anterior fue “si” responda) ¿Cómo es visible para ti que ha ido en aumento?

R= Pregunta en blanco

¿Cuál sería para ti una opción en la que se concientice de forma correcta a las personas sobre el impacto que genera la violencia de género?

R=A través de infografías o gráficos con imágenes

## **Género Masculino**

**N#19**

¿Qué es la violencia?

R= Una afectación física, emocional o psicológica que una persona ejerce sobre otra

¿Conoces algún tipo de violencia?

R= Si

¿Qué tipos de violencia conoces?

R= Física, emocional, sexual, verbal

Desde tu perspectiva ¿Qué es la violencia de género?

R= Son los actos dañinos dirigidos contra una persona o un grupo de personas debido a su género

Desde tu punto de vista ¿Consideras que la violencia genera secuelas a corto, mediano y largo plazo en la vida de las víctimas?

R=si

(Si la respuesta a la pregunta pasada fue “si” responde) ¿Por qué? o ¿De qué forma?

R= Si por el simple hecho de vivir con temor y sumisión

¿Consideras que la violencia de género genera un impacto dentro de la sociedad?

R=si

(Si la respuesta a la pregunta anterior es “si” responde) ¿Por qué razón considera

R= Porque afecta de manera negativa a la sociedad

¿Conoces alguna institución que intervenga en la violencia de género?

R=si

(En caso de que cuente con la información o sepa al respecto responde, si su respuesta fue “no” salte a la pregunta número 17) ¿Cómo te enteraste de la existencia de esta institución?

R= redes sociales

\*¿Has utilizado los servicios de alguna institución relacionada con la violencia de género?

R=no

\* ¿Qué información te proporcionaron sobre estas instituciones?

R= *Pregunta dejada en blanco*

\*¿Cómo consideras que estas instituciones ayudan a abordar la violencia de género?

R= *Pregunta dejada en blanco*

\*¿Qué acciones toman estas instituciones para prevenir la violencia de género?

R= *Pregunta dejada en blanco*

¿Crees que es importante que las personas conozcan estas instituciones que intervienen contra la violencia de género?

R=si

(Si la respuesta a la pregunta anterior fue “si” responde) ¿Por qué considera que es importante?

R=Para que puedan reciban ayuda, y no permitan que las sigan tratando así

¿Qué canales de difusión crees que son más efectivos para dar a conocer las instituciones relacionadas con la violencia de género?

R= Las redes sociales y la televisión

¿Crees que existe suficiente información sobre estas instituciones? ¿Dónde crees que se podría mejorar la difusión de su existencia?

R=En todas las redes sociales

¿Consideras que la violencia de género ha ido en aumento en los últimos años?

R=si

(si la respuesta a la pregunta anterior fue “si” responde) ¿Cómo es visible para ti que ha ido en aumento?

R= Pregunta en blanco



¿Cuál sería para ti una opción en la que se concientice de forma correcta a las personas sobre el impacto que genera la violencia de género?

R=Con pláticas bien planificadas sobre el tema

## **Género Masculino**

**N#20**

¿Qué es la violencia?

R= Una agresión ya sea verbal, física

¿Conoces algún tipo de violencia?

R= Si

¿Qué tipos de violencia conoces?

R= Físico y mental

Desde tu perspectiva ¿Qué es la violencia de género?

R= Cuando algún género ejerce una agresión al otro género ya sea femenino o masculino

Desde tu punto de vista ¿Consideras que la violencia genera secuelas a corto, mediano y largo plazo en la vida de las víctimas?

R=si

(Si la respuesta a la pregunta pasada fue “si” responde) ¿Por qué? o ¿De qué forma?

R= Si la persona puede dañarse a sí misma y llegar a la muerte o incluso tener daños psicológicos y también podría actuar de esa misma forma con otras personas

¿Consideras que la violencia de género genera un impacto dentro de la sociedad?

R=si

(Si la respuesta a la pregunta anterior es “si” responda) ¿Por qué razón considera que si genera un impacto en la sociedad?

R= Porque llega un punto en el que lo normalizan

¿Conoces alguna institución que intervenga en la violencia de género?

R=si

(En caso de que cuente con la información o sepa al respecto responda, si su respuesta fue “no” salte a la pregunta número 17) ¿Cómo te enteraste de la existencia de esta institución?

R= Por redes sociales

\*¿Has utilizado los servicios de alguna institución relacionada con la violencia de género?

R= *Pregunta dejada en blanco*

\* ¿Qué información te proporcionaron sobre estas instituciones?

R= *Pregunta dejada en blanco*

\*¿Cómo consideras que estas instituciones ayudan a abordar la violencia de género?

R= *Pregunta dejada en blanco*

\*¿Qué acciones toman estas instituciones para prevenir la violencia de género?

R= *Pregunta dejada en blanco*

¿Crees que es importante que las personas conozcan estas instituciones que intervienen contra la violencia de género?

R=si

(Si la respuesta a la pregunta anterior fue “si” responda) ¿Por qué considera que es importante?

R=Por si conoce o sabe de alguien que sufra violencia de cualquier forma

¿Qué canales de difusión crees que son más efectivos para dar a conocer las instituciones relacionadas con la violencia de género?

R= redes sociales, blogs, podcasts

¿Crees que existe suficiente información sobre estas instituciones? ¿Dónde crees que se podría mejorar la difusión de su existencia?

R=No, en muchos aspectos

¿Consideras que la violencia de género ha ido en aumento en los últimos años?

R=si

(si la respuesta a la pregunta anterior fue “si” responda) ¿Cómo es visible para ti que ha ido en aumento?

R= ha ido en aumento porque se está visibilizando más, es decir, lo que antes se consideraba como "normal" ahora se ve que no está bien utilizar tales

prácticas, es entonces que, al ser reconocida, los casos de esta violencia se dedican más a levantar su existencia

¿Cuál sería para ti una opción en la que se concientice de forma correcta a las personas sobre el impacto que genera la violencia de género?

R=Pláticas y experiencias sobre la situación

## **Género Masculino**

**N#21**

¿Qué es la violencia?

R= Acto de amenazar y amedrentar a algún ser

¿Conoces algún tipo de violencia?

R= Si

¿Qué tipos de violencia conoces?

R= Física, psicológica, verbal

Desde tu perspectiva ¿Qué es la violencia de género?

R= La violencia de género es la que se ejerce hacia una persona por su género

Desde tu punto de vista ¿Consideras que la violencia genera secuelas a corto, mediano y largo plazo en la vida de las víctimas?

R=si

(Si la respuesta a la pregunta pasada fue “sí” responda) ¿Por qué? o ¿De qué forma?

R= Cualquier tipo de violencia hace que psicológicamente te afecte

¿Consideras que la violencia de género genera un impacto dentro de la sociedad?

R=sí

(Si la respuesta a la pregunta anterior es “sí” responda) ¿Por qué razón considera que sí genera un impacto en la sociedad?

R= por el tradicionalismo que tiene la gente.

¿Conoces alguna institución que intervenga en la violencia de género?

R=no

(En caso de que cuente con la información o sepa al respecto responda, si su respuesta fue “no” salte a la pregunta número 17) ¿Cómo te enteraste de la existencia de esta institución?

R=

\*¿Has utilizado los servicios de alguna institución relacionada con la violencia de género?

R=no

\* ¿Qué información te proporcionaron sobre estas instituciones?

R= *Pregunta dejada en blanco*

\*¿Cómo consideras que estas instituciones ayudan a abordar la violencia de género?

R= *Pregunta dejada en blanco*

\*¿Qué acciones toman estas instituciones para prevenir la violencia de género?

R= *Pregunta dejada en blanco*

¿Crees que es importante que las personas conozcan estas instituciones que intervienen contra la violencia de género?

R=si

(Si la respuesta a la pregunta anterior fue “si” responda) ¿Por qué considera que es importante?

R=Para que se tenga más información y no dejen que siga ocurriendo

¿Qué canales de difusión crees que son más efectivos para dar a conocer las instituciones relacionadas con la violencia de género?

R=Redes sociales

¿Crees que existe suficiente información sobre estas instituciones? ¿Dónde crees que se podría mejorar la difusión de su existencia?

R=En las redes sociales

¿Consideras que la violencia de género ha ido en aumento en los últimos años?

R=si

(si la respuesta a la pregunta anterior fue “si” responda) ¿Cómo es visible para ti que ha ido en aumento?

R=pregunta en blanco

¿Cuál sería para ti una opción en la que se concientice de forma correcta a las personas sobre el impacto que genera la violencia de género?

R=A través de los medios de comunicación

## **Género Masculino**

**N#22**

¿Qué es la violencia?

R= Un conjunto de prácticas individuales o colectivas para suprimir, dominar o imponer, generalmente se le atribuye un dote innato como una reacción involuntaria, sin embargo, a mi consideración es más bien la elección de ejercer este dominio sobre otros.

¿Conoces algún tipo de violencia?

R= Si

¿Qué tipos de violencia conoces?

R= física, psicológica, económica, patrimonial, género

Desde tu perspectiva ¿Qué es la violencia de género?

R= que no respetas los ideales en cuanto al género de las demás personas

Desde tu punto de vista ¿Consideras que la violencia genera secuelas a corto, mediano y largo plazo en la vida de las víctimas?

R=si

(Si la respuesta a la pregunta pasada fue “sí” responde) ¿Por qué? o ¿De qué forma?

R= te afecta emocionalmente

¿Consideras que la violencia de género genera un impacto dentro de la sociedad?

R=si

(Si la respuesta a la pregunta anterior es “si” responde) ¿Por qué razón considera que si genera un impacto en la sociedad?

R= Porque es una problemática social

¿Conoces alguna institución que intervenga en la violencia de género?

R=no

(En caso de que cuente con la información o sepa al respecto responde, si su respuesta fue “no” salte a la pregunta número 17) ¿Cómo te enteraste de la existencia de esta institución?

R=

\*¿Has utilizado los servicios de alguna institución relacionada con la violencia de género?

R= *Pregunta dejada en blanco*

\* ¿Qué información te proporcionaron sobre estas instituciones?

R= Pues dónde acudir los números y lo que hacen ahí

\*¿Cómo consideras que estas instituciones ayudan a abordar la violencia de género?

R= Supongo de manera correcta

\*¿Qué acciones toman estas instituciones para prevenir la violencia de género?



R=La divulgación es una gran acción

¿Crees que es importante que las personas conozcan estas instituciones que intervienen contra la violencia de género?

R=si

(Si la respuesta a la pregunta anterior fue “si” responda) ¿Por qué considera que es importante?

R=Para que se tenga más información y no dejen que siga ocurriendo

¿Qué canales de difusión crees que son más efectivos para dar a conocer las instituciones relacionadas con la violencia de género?

R= Por el momento, redes sociales

¿Crees que existe suficiente información sobre estas instituciones? ¿Dónde crees que se podría mejorar la difusión de su existencia?

R=Si, páginas webs

¿Consideras que la violencia de género ha ido en aumento en los últimos años?

R=tal vez

(si la respuesta a la pregunta anterior fue “si” responda) ¿Cómo es visible para ti que ha ido en aumento?

R=pregunta en blanco

¿Cuál sería para ti una opción en la que se concientice de forma correcta a las personas sobre el impacto que genera la violencia de género?

R=Considero que con penas ante el delito

## Género Masculino

N#23

¿Qué es la violencia?

R= Es aquella acción agresiva que se presenta en mujeres y hombres y puede ser físicamente o psicológica

¿Conoces algún tipo de violencia?

R= Si

¿Qué tipos de violencia conoces?

R= Verbal y físicamente

Desde tu perspectiva ¿Qué es la violencia de género?

R= No tratar a las personas por igual se puede asociar con el racismo

Desde tu punto de vista ¿Consideras que la violencia genera secuelas a corto, mediano y largo plazo en la vida de las víctimas?

R=si

(Si la respuesta a la pregunta pasada fue “si” responde) ¿Por qué? o ¿De qué forma?

R= Conlleva a múltiples problemas que en su mayoría son problemas mentales o incluso el suicidio

¿Consideras que la violencia de género genera un impacto dentro de la sociedad?

R=tal vez

(Si la respuesta a la pregunta anterior es “si” responda) ¿Por qué razón considera que si genera un impacto en la sociedad?

R= Volver personas más violentas

¿Conoces alguna institución que intervenga en la violencia de género?

R=si

(En caso de que cuente con la información o sepa al respecto responda, si su respuesta fue “no” salte a la pregunta número 17) ¿Cómo te enteraste de la existencia de esta institución?

R= Redes Sociales, folletos, plásticas

\*¿Has utilizado los servicios de alguna institución relacionada con la violencia de género?

R= *Pregunta dejada en blanco*

\* ¿Qué información te proporcionaron sobre estas instituciones?

R= *Pregunta dejada en blanco*

\*¿Cómo consideras que estas instituciones ayudan a abordar la violencia de género?

R= *Pregunta dejada en blanco*

\*¿Qué acciones toman estas instituciones para prevenir la violencia de género?

R= *Pregunta dejada en blanco*

¿Crees que es importante que las personas conozcan estas instituciones que intervienen contra la violencia de género?

R=si

(Si la respuesta a la pregunta anterior fue “si” responde) ¿Por qué considera que es importante?

R=Para conocer más acerca de lo que les corresponde como ciudadanos

¿Qué canales de difusión crees que son más efectivos para dar a conocer las instituciones relacionadas con la violencia de género?

R= Redes sociales y Tv nacional

¿Crees que existe suficiente información sobre estas instituciones? ¿Dónde crees que se podría mejorar la difusión de su existencia?

R=En las escuelas

¿Consideras que la violencia de género ha ido en aumento en los últimos años?

R=tal vez

(si la respuesta a la pregunta anterior fue “si” responde) ¿Cómo es visible para ti que ha ido en aumento?

R=pregunta en blanco

¿Cuál sería para ti una opción en la que se concientice de forma correcta a las personas sobre el impacto que genera la violencia de género?

R=A través de talleres en las escuelas

## Género Masculino

N#24

¿Qué es la violencia?

R= uso intencional de la fuerza física o verbal para lastimar a una persona

¿Conoces algún tipo de violencia?

R= Si

¿Qué tipos de violencia conoces?

R= física, sexual

Desde tu perspectiva ¿Qué es la violencia de género?

R= Una violencia que viene del privilegio de un género a otro

Desde tu punto de vista ¿Consideras que la violencia genera secuelas a corto, mediano y largo plazo en la vida de las víctimas?

R=si

(Si la respuesta a la pregunta pasada fue “si” responde) ¿Por qué? o ¿De qué forma?

R= Se llegan a traumar las personas

¿Consideras que la violencia de género genera un impacto dentro de la sociedad?

R=no

(Si la respuesta a la pregunta anterior es “si” responda) ¿Por qué razón considera que si genera un impacto en la sociedad?

R= Se crean estigmas

¿Conoces alguna institución que intervenga en la violencia de género?

R=no

(En caso de que cuente con la información o sepa al respecto responda, si su respuesta fue “no” salte a la pregunta número 17) ¿Cómo te enteraste de la existencia de esta institución?

R=

\*¿Has utilizado los servicios de alguna institución relacionada con la violencia de género?

R= *Pregunta dejada en blanco*

\* ¿Qué información te proporcionaron sobre estas instituciones?

R= *Pregunta dejada en blanco*

\*¿Cómo consideras que estas instituciones ayudan a abordar la violencia de género?

R= *Pregunta dejada en blanco*

\*¿Qué acciones toman estas instituciones para prevenir la violencia de género?

R= *Pregunta dejada en blanco*

¿Crees que es importante que las personas conozcan estas instituciones que intervienen contra la violencia de género?

R=si

(Si la respuesta a la pregunta anterior fue “si” responde) ¿Por qué considera que es importante?

R=Para orientarse en caso de pasar o conocer de una situación así

¿Qué canales de difusión crees que son más efectivos para dar a conocer las instituciones relacionadas con la violencia de género?

R= redes sociales y televisión

¿Crees que existe suficiente información sobre estas instituciones? ¿Dónde crees que se podría mejorar la difusión de su existencia?

R=Escuela

¿Consideras que la violencia de género ha ido en aumento en los últimos años?

R=tal vez

(si la respuesta a la pregunta anterior fue “si” responde) ¿Cómo es visible para ti que ha ido en aumento?

R=pregunta en blanco

¿Cuál sería para ti una opción en la que se concientice de forma correcta a las personas sobre el impacto que genera la violencia de género?

R=A través de cursos gratuitos

## Género Masculino

N#25

¿Qué es la violencia?

R= Agresiones social, económico, verbal, físico y psicológico

¿Conoces algún tipo de violencia?

R= Si

¿Qué tipos de violencia conoces?

R= Psicológica, física, género

Desde tu perspectiva ¿Qué es la violencia de género?

R= Aquella persona que agrede tanto hombres como mujeres

Desde tu punto de vista ¿Consideramos que la violencia genera secuelas a corto, mediano y largo plazo en la vida de las víctimas?

R=si

(Si la respuesta a la pregunta pasada fue “si” responde) ¿Por qué? o ¿De qué forma?

R= Desconfianza, sumisión

¿Consideras que la violencia de género genera un impacto dentro de la sociedad?

R=si



(Si la respuesta a la pregunta anterior es “si” responda) ¿Por qué razón considera que si genera un impacto en la sociedad?

R=Sin respuesta

¿Conoces alguna institución que intervenga en la violencia de género?

R=no

(En caso de que cuente con la información o sepa al respecto responda, si su respuesta fue “no” salte a la pregunta número 17) ¿Cómo te enteraste de la existencia de esta institución?

R=

\*¿Has utilizado los servicios de alguna institución relacionada con la violencia de género?

R=no

\* ¿Qué información te proporcionaron sobre estas instituciones?

R=En la escuela a veces se hacen pláticas sobre el tema

\*¿Cómo consideras que estas instituciones ayudan a abordar la violencia de género?

R= Con la inclusión de género

\*¿Qué acciones toman estas instituciones para prevenir la violencia de género?

R=Terapias

¿Crees que es importante que las personas conozcan estas instituciones que intervienen contra la violencia de género?

R=si

(Si la respuesta a la pregunta anterior fue “si” responde) ¿Por qué considera que es importante?

R=Es importante darle visibilización de que existe este problema

¿Qué canales de difusión crees que son más efectivos para dar a conocer las instituciones relacionadas con la violencia de género?

R= Televisión y redes sociales

¿Crees que existe suficiente información sobre estas instituciones? ¿Dónde crees que se podría mejorar la difusión de su existencia?

R=no

¿Consideras que la violencia de género ha ido en aumento en los últimos años?

R=si

(si la respuesta a la pregunta anterior fue “si” responde) ¿Cómo es visible para ti que ha ido en aumento?

R= Bueno, por noticias en todas las redes de información que conozco. Pues los datos indican que la violencia de género sigue en aumento. Y es increíble que haya una gran lucha por implementar un lenguaje inclusivo, que ver o resolver los verdaderos problemas de la violencia de género.

¿Cuál sería para ti una opción en la que se concientice de forma correcta a las personas sobre el impacto que genera la violencia de género?

R=abordando desde la crianza

## Género Masculino

N#26

¿Qué es la violencia?

R= Es la acción de transgredir de forma física o psicológica a una persona ejerciendo la sumisión de alguna de las partes

¿Conoces algún tipo de violencia?

R= Si

¿Qué tipos de violencia conoces?

R= Violencia física, violencia emocional, violencia psicológica

Desde tu perspectiva ¿Qué es la violencia de género?

R= Es la violencia, pero por distinción de género

Desde tu punto de vista ¿Consideras que la violencia genera secuelas a corto, mediano y largo plazo en la vida de las víctimas?

R=si

(Si la respuesta a la pregunta pasada fue “si” responde) ¿Por qué? o ¿De qué forma?

R= Por diferentes problemáticas, pero un pequeño empujón o discusión con ofensas puede ser un inicio a una violencia más grande tiempo después, incluso la muerte

¿Consideras que la violencia de género genera un impacto dentro de la sociedad?

R=si

(Si la respuesta a la pregunta anterior es “si” responde) ¿Por qué razón considera que si genera un impacto en la sociedad?

R= Porque estamos en constante interacción los unos con los otros

¿Conoces alguna institución que intervenga en la violencia de género?

R=no

(En caso de que cuente con la información o sepa al respecto responde, si su respuesta fue “no” salte a la pregunta número 17) ¿Cómo te enteraste de la existencia de esta institución?

R=

\*¿Has utilizado los servicios de alguna institución relacionada con la violencia de género?

R=no

\* ¿Qué información te proporcionaron sobre estas instituciones?

R=*pregunta dejada en blanco*

\*¿Cómo consideras que estas instituciones ayudan a abordar la violencia de género?

R= *pregunta dejada en blanco*

\*¿Qué acciones toman estas instituciones para prevenir la violencia de género?

R= *pregunta dejada en blanco*

¿Crees que es importante que las personas conozcan estas instituciones que intervienen contra la violencia de género?

R=si

(Si la respuesta a la pregunta anterior fue “si” responde) ¿Por qué considera que es importante?

R=Por qué podemos saber a dónde acudir ante esta problemática

¿Qué canales de difusión crees que son más efectivos para dar a conocer las instituciones relacionadas con la violencia de género?

R= Televisión, radio e Inter

¿Crees que existe suficiente información sobre estas instituciones? ¿Dónde crees que se podría mejorar la difusión de su existencia?

R=no

¿Consideras que la violencia de género ha ido en aumento en los últimos años?

R=si

(si la respuesta a la pregunta anterior fue “si” responde) ¿Cómo es visible para ti que ha ido en aumento?

R=*pregunta en blanco*

¿Cuál sería para ti una opción en la que se concientice de forma correcta a las personas sobre el impacto que genera la violencia de género?

R=El daño que pueden causar

## Género Masculino

N#27

¿Qué es la violencia?

R= La violencia es aquel acto en qué se violenta tanto físico, como emocionalmente a otra persona.

¿Conoces algún tipo de violencia?

R= Si

¿Qué tipos de violencia conoces?

R= Sexual, psicológica, física, económica, emocional

Desde tu perspectiva ¿Qué es la violencia de género?

R= Minimizar los derechos de hombres o mujeres

Desde tu punto de vista ¿Consideras que la violencia genera secuelas a corto, mediano y largo plazo en la vida de las víctimas?

R=si

(Si la respuesta a la pregunta pasada fue “si” responde) ¿Por qué? o ¿De qué forma?

R= Si, porque afectan a las personas psicológicamente y en su relación con otras personas

¿Consideras que la violencia de género genera un impacto dentro de la sociedad?

R=si

(Si la respuesta a la pregunta anterior es “si” responda) ¿Por qué razón considera que si genera un impacto en la sociedad?

R= Las personas que sufrimos violencia y no buscamos o tenemos ayuda podemos desarrollar algún complejo, miedo o ansiedad que tenga que ver con algún mal trato violento

¿Conoces alguna institución que intervenga en la violencia de género?

R=si

(En caso de que cuente con la información o sepa al respecto responda, si su respuesta fue “no” salte a la pregunta número 17) ¿Cómo te enteraste de la existencia de esta institución?

R= Por medio de amistades

\*¿Has utilizado los servicios de alguna institución relacionada con la violencia de género?

R= *Pregunta dejada en blanco*

\* ¿Qué información te proporcionaron sobre estas instituciones?

R= *pregunta dejada en blanco*

\*¿Cómo consideras que estas instituciones ayudan a abordar la violencia de género?

R= *pregunta dejada en blanco*

\*¿Qué acciones toman estas instituciones para prevenir la violencia de género?

R= *pregunta dejada en blanco*

¿Crees que es importante que las personas conozcan estas instituciones que intervienen contra la violencia de género?

R=si

(Si la respuesta a la pregunta anterior fue “si” responde) ¿Por qué considera que es importante?

R=Para que sepan cómo actuar ante una situación de violencia

¿Qué canales de difusión crees que son más efectivos para dar a conocer las instituciones relacionadas con la violencia de género?

R= Acompañamiento

¿Crees que existe suficiente información sobre estas instituciones? ¿Dónde crees que se podría mejorar la difusión de su existencia?

R=si

¿Consideras que la violencia de género ha ido en aumento en los últimos años?

R=tal vez

(si la respuesta a la pregunta anterior fue “si” responde) ¿Cómo es visible para ti que ha ido en aumento?

R= *pregunta en blanco*

¿Cuál sería para ti una opción en la que se concientice de forma correcta a las personas sobre el impacto que genera la violencia de género?

R=No entendi esta pregunta



## Género Masculino

N#28

¿Qué es la violencia?

R= Manera en que se agrede intencionalmente a una persona o a un tercero de forma física, psicológica o de poder

¿Conoces algún tipo de violencia?

R= Si

¿Qué tipos de violencia conoces?

R= manipulación, chantaje, golpes, gritos, abuso.

Desde tu perspectiva ¿Qué es la violencia de género?

R= Agresiones hacia un género indeterminado

Desde tu punto de vista ¿Consideras que la violencia genera secuelas a corto, mediano y largo plazo en la vida de las víctimas?

R=si

(Si la respuesta a la pregunta pasada fue “si” responde) ¿Por qué? o ¿De qué forma?

R= En todas las que mencioné las secuelas son psicológicas y obviamente en el caso de la violencia física las secuelas también son físicas

¿Consideras que la violencia de género genera un impacto dentro de la sociedad?

R=si

(Si la respuesta a la pregunta anterior es “si” responda) ¿Por qué razón considera que si genera un impacto en la sociedad?

R=Sin respuesta

¿Conoces alguna institución que intervenga en la violencia de género?

R=no

(En caso de que cuente con la información o sepa al respecto responda, si su respuesta fue “no” salte a la pregunta número 17) ¿Cómo te enteraste de la existencia de esta institución?

R=

\*¿Has utilizado los servicios de alguna institución relacionada con la violencia de género?

R=no

\* ¿Qué información te proporcionaron sobre estas instituciones?

R= *pregunta dejada en blanco*

\*¿Cómo consideras que estas instituciones ayudan a abordar la violencia de género?

R=no tengo idea

\*¿Qué acciones toman estas instituciones para prevenir la violencia de género?

R=no lo se

¿Crees que es importante que las personas conozcan estas instituciones que intervienen contra la violencia de género?

R=si

(Si la respuesta a la pregunta anterior fue “si” responde) ¿Por qué considera que es importante?

R=Para apoyar a más personas y prevenir accidentes

¿Qué canales de difusión crees que son más efectivos para dar a conocer las instituciones relacionadas con la violencia de género?

R= Redes sociales

¿Crees que existe suficiente información sobre estas instituciones? ¿Dónde crees que se podría mejorar la difusión de su existencia?

R=No. En redes sociales y creando asambleas donde se hable de estos temas

¿Consideras que la violencia de género ha ido en aumento en los últimos años?

R=tal vez

(si la respuesta a la pregunta anterior fue “si” responde) ¿Cómo es visible para ti que ha ido en aumento?

R= *pregunta en blanco*

¿Cuál sería para ti una opción en la que se concientice de forma correcta a las personas sobre el impacto que genera la violencia de género?

R=Con apoyo psicológico

## Género Masculino

N#29

¿Qué es la violencia?

R= Es cualquier tipo de daño hacia un individuo o persona ya sea física, mental o emocional a rebasando los límites establecidos

¿Conoces algún tipo de violencia?

R= Si

¿Qué tipos de violencia conoces?

R= Física, emocional, psicológica, institucional y por género

Desde tu perspectiva ¿Qué es la violencia de género?

R= Hacer menos a cualquier género

Desde tu punto de vista ¿Consideras que la violencia genera secuelas a corto, mediano y largo plazo en la vida de las víctimas?

R=si

(Si la respuesta a la pregunta pasada fue “si” responde) ¿Por qué? o ¿De qué forma?

R= En todos los aspectos la persona puede tener severos problemas, ya sea sociales, políticos y económicos.

¿Consideras que la violencia de género genera un impacto dentro de la sociedad?

R=si

(Si la respuesta a la pregunta anterior es “si” responda) ¿Por qué razón considera que si genera un impacto en la sociedad?

R= La violencia de género hoy en día una normalización de esta misma e incluso una deformación al concepto de violencia de género lo cual nos lleva a pensar que cualquier acción pueda ser considerada como violencia de género.

¿Conoces alguna institución que intervenga en la violencia de género?

R=no

(En caso de que cuente con la información o sepa al respecto responda, si su respuesta fue “no” salte a la pregunta número 17) ¿Cómo te enteraste de la existencia de esta institución?

R=

\*¿Has utilizado los servicios de alguna institución relacionada con la violencia de género?

R=no

\* ¿Qué información te proporcionaron sobre estas instituciones?

R= *pregunta dejada en blanco*

\*¿Cómo consideras que estas instituciones ayudan a abordar la violencia de género?

R= *pregunta dejada en blanco*

\*¿Qué acciones toman estas instituciones para prevenir la violencia de género?

R= *pregunta dejada en blanco*

¿Crees que es importante que las personas conozcan estas instituciones que intervienen contra la violencia de género?

R=si

(Si la respuesta a la pregunta anterior fue “si” responde) ¿Por qué considera que es importante?

R=Para la gran mayoría de casos que existen

¿Qué canales de difusión crees que son más efectivos para dar a conocer las instituciones relacionadas con la violencia de género?

R= Televisión

¿Crees que existe suficiente información sobre estas instituciones? ¿Dónde crees que se podría mejorar la difusión de su existencia?

R=Más importancia en el tema y que más se sumen

¿Consideras que la violencia de género ha ido en aumento en los últimos años?

R=si

(si la respuesta a la pregunta anterior fue “si” responde) ¿Cómo es visible para ti que ha ido en aumento?

R= *pregunta en blanco*

¿Cuál sería para ti una opción en la que se concientice de forma correcta a las personas sobre el impacto que genera la violencia de género?

R=Pláticas

## Género Masculino

N#30

¿Qué es la violencia?

R=Suele ser aquella acción que se presenta de forma agresiva que se presenta en mujeres, hombres y personas de cualquier género puede ser físicamente, psicológica e incluso de forma económica.

¿Conoces algún tipo de violencia?

R= Si

¿Qué tipos de violencia conoces?

R= Verbal, física, psicológica, de género.

Desde tu perspectiva ¿Qué es la violencia de género?

R= Cuando algún género ejerce una agresión al otro género ya sea femenino o masculino

Desde tu punto de vista ¿Consideras que la violencia genera secuelas a corto, mediano y largo plazo en la vida de las víctimas?

R=si

(Si la respuesta a la pregunta pasada fue “si” responde) ¿Por qué? o ¿De qué forma?

R= Cualquier tipo de violencia tiene repercusiones, muchas son inmediatas como lo son enfrentamientos directos, y otras pueden ser sistémicas como el sistema patriarcal con el uso del machismo, tras miles de años sigue existiendo

un sesgo enorme sobre las capacidades de los secos y en torno a ello las mujeres o que se identifiquen como tal, tienden a verse limitadas de una u otra forma (desarrollo personal, libertad de expresión, desarrollo laboral o académico, etc.).

¿Consideras que la violencia de género genera un impacto dentro de la sociedad?

R=si

(Si la respuesta a la pregunta anterior es “si” responda) ¿Por qué razón considera que si genera un impacto en la sociedad?

R=Sin respuesta

¿Conoces alguna institución que intervenga en la violencia de género?

R=no

(En caso de que cuente con la información o sepa al respecto responda, si su respuesta fue “no” salte a la pregunta número 17) ¿Cómo te enteraste de la existencia de esta institución?

R=

\*¿Has utilizado los servicios de alguna institución relacionada con la violencia de género?

R= *Pregunta dejada en blanco*

\* ¿Qué información te proporcionaron sobre estas instituciones?

R= *pregunta dejada en blanco*



\*¿Cómo consideras que estas instituciones ayudan a abordar la violencia de género?

R= *pregunta dejada en blanco*

\*¿Qué acciones toman estas instituciones para prevenir la violencia de género?

R= *pregunta dejada en blanco*

¿Crees que es importante que las personas conozcan estas instituciones que intervienen contra la violencia de género?

R=no

(Si la respuesta a la pregunta anterior fue “sí” responde) ¿Por qué considera que es importante?

R= *pregunta dejada en blanco*

¿Qué canales de difusión crees que son más efectivos para dar a conocer las instituciones relacionadas con la violencia de género?

R=Redes sociales

¿Crees que existe suficiente información sobre estas instituciones? ¿Dónde crees que se podría mejorar la difusión de su existencia?

R=Si. En espacios públicos (escuelas)

¿Consideras que la violencia de género ha ido en aumento en los últimos años?

R=no

(si la respuesta a la pregunta anterior fue “sí” responde) ¿Cómo es visible para ti que ha ido en aumento?

R= *pregunta en blanco*

¿Cuál sería para ti una opción en la que se concientice de forma correcta a las personas sobre el impacto que genera la violencia de género?

R= creo que todo inicia desde casa, pero es relevante desde la infancia hacer noción de que la violencia está mal eh ir creando nuevos seres conscientes de que estos actos son malos, al igual el crear leyes que sean buenas para defender a las víctimas y no permitir el que las penas se quiten con fianzas o artimañas.