

UNIVERSIDAD AUTONOMA METROPOLITANA
UNIDAD XOCHIMILCO

INFORME NUMERICO NARRATIVO Y ANALISIS DESCRIPTIVO Y
PROPOSITIVO DE LAS ACTIVIDADES REALIZADAS DURANTE EL
SERVICIO SOCIAL EN EL PERIODO DEL 1 DE AGOSTO 1997 AL 31
DE JULIO 1998.

NOMBRE DEL PROYECTO: " Sensibilidad de la Biopsia de Glándulas Labiales
para la Detección de Proteína Amiloide en Pacientes con Enfermedad de
Alzheimer".

"Laboratorio de Histopatología UAM – X."

Titular de la Investigación:
M. en C. Dr. Adalberto Mosqueda Taylor.

Nombre del Pasante: Leopoldo Andrade Góngora.
Carrera: Estomatología.
Matricula: 93339087.
Promoción: Agosto 97.

UNIVERSIDAD AUTONOMA METROPOLITANA
UNIDAD XOCHIMILCO



M. en C. Adalberto Mosqueda Taylor.
Coord. Especialidad de Diagnóstico
Integral y Patología Bucal.

Responsable del Proyecto.

**UNIVERSIDAD AUTONOMA METROPOLITANA
UNIDAD XOCHIMILCO**

VISTO BUENO.



M. en C. Carmen Osorno Escareño
Coordinadora del Servicio Social de la Carrera de Estomatología

INDICE.

INTRODUCCIÓN	1.
INFORME NUMERICO NARRATIVO.	2.
RECUENTO DE ACTIVIDADES PREVENTIVAS.	2.
RECUENTO DE ACTIVIDADES CURATIVAS.	3.
CONCENTRADO MENSUAL DE ACTIVIDADES	5.
AGOSTO	5.
SEPTIEMBRE	6.
OCTUBRE	7.
NOVIEMBRE	8.
DICIEMBRE	9.
ENERO	10.
FEBRERO	11.
MARZO	12.
ABRIL	13.
MAYO	14.
JUNIO	15.
JULIO.	16.
CONCENTRADO ANUAL DE ACTIVIDADES.	17.
ANALISIS DESCRIPTIVO Y NARRATIVO DE LAS ACTIVIDADES	18.
PROPUESTAS	18.
CONCLUSIONES	19.
BIBLIOGRAFIA	20.
ANEXOS.	21.
GRAFICA 1	23.

INTRODUCCIÓN.

Conforme al artículo 5° de la Constitución Política de los Estados Unidos Mexicanos y a su Ley Reglamentaria relativos al ejercicio de las profesiones, se ha determinado como una de las condiciones para la obtención del título, la prestación del servicio social por parte de los estudiantes. En el reglamento de la citada ley se establece que el servicio social de los estudiantes quedara al cuidado y responsabilidad de las escuelas de enseñanza profesional, conforme a sus planes de estudio. (1)

Se entiende por servicio social, el conjunto de actividades realizadas por los alumnos o egresados de la Universidad en beneficio de la Sociedad y el Estado. El cumplimiento del servicio social es obligatorio y deberá ser realizado como requisito previo para obtener el título de licenciatura. *

Según el artículo 3 del reglamento del servicio social a nivel licenciatura de la legislación vigente de la UAM - X.

El servicio social en la Universidad Autónoma Metropolitana tiene por objeto:

- Fomentar la participación de los alumnos o egresados en la solución de los problemas prioritarios nacionales.
- Propiciar en los alumnos o egresados el desarrollo de una conciencia de responsabilidad social.
- Promover en los alumnos o egresados actitudes reflexivas, críticas ante la problemática social.
- Contribuir a la formación integral y a la capacitación profesional de los alumnos o egresados.
- Promover y estimular la participación activa de los alumnos o egresados, de manera que tengan la oportunidad de aplicar, verificar y evaluar los conocimientos adquiridos.
- Enriquecer a los distintos sectores con los que este se vincula, mediante la difusión de las experiencias y conocimientos acumulados.

En ese mismo sentido no solo he retribuido con la prestación del servicio social a la sociedad, además he tenido la oportunidad de afianzar mi formación profesional, aplicando los conocimientos adquiridos durante la licenciatura y obteniendo nuevos conocimientos durante mi pasantía.

El periodo como pasante ha sido grato y ampliamente satisfactorio.

INFORME NUMERICO NARRATIVO.

Informe narrativo de las actividades cotidianas que he llevado acabo durante el servicio social.

- Actividades preventivas.
- Actividades curativas.
- Actividades administrativas.
- Acudir a clase de Medicina Bucal en el Hospital General Dr. Manuel Gea González.

La distribución del horario de trabajo durante este periodo fue el siguiente. Los días lunes y miércoles actividades puramente clínicas dentro del horario de 8:30 a.m. a 12:30 p.m. seguido de este, el día lunes de 12:30 p.m. a 2:00 p.m. actividades de tipo administrativo. El día martes de cada semana actividades de tipo administrativo dentro del horario de 9:00 a.m. a 2:00 p.m.. El día miércoles una vez concluidas las actividades clínicas me dirigía al Hospital General Dr. Manuel Gea González a tomar la clase de Medicina Bucal en el departamento de Dermatología, impartida por el Dr. Adalberto Mosqueda T. Los días jueves y viernes actividades de tipo administrativo dentro del horario de 9.00 a.m. a 2:00 p.m..

ACTIVIDADES PREVENTIVAS.

Dentro del espacio de Patología Bucal en el Laboratorio de Diseño y Comprobación de tepepan realice las actividades clínicas los días lunes y miércoles. Dentro de este espacio son atendidos pacientes con patologías bucales y enfermedades sistemicas con repercusión en la zona maxilofacial, por lo tanto se enfatizaron en todos ellos las medidas preventivas.

A todos los pacientes se les reforzó la técnica de cepillado de acuerdo a indicaciones especiales de salud oral y de tratamiento medico general. Se realizo también el control de placa dentobacteriana personalizada y fueron instruidos en el uso de hilo dental en cada una de sus citas.

Las actividades preventivas como profilaxis y aplicación de flúor se realizaban en todos los pacientes antes de ser dados de alta y en los pacientes control que solo acudían al servicio de patología esporadicamente.

ACTIVIDADES CURATIVAS.

Una vez realizada la historia clínica de cada paciente y que las condiciones de salud y de tratamiento lo permitieran, los pacientes recibían atención odontológica integral. El plan de tratamiento dental para estos pacientes fue realizado prioritariamente de acuerdo a sus requerimientos y al control de sus padecimientos.

Las actividades curativas que comúnmente realice son:

- Biopulpectomías.
- Necropulpectomías.
- Resinas.
- Amalgamas.
- Extracciones.
- Toma de biopsias.
- Prótesis removible.
- Prótesis fija.
- Toma de radiografías.*

ACTIVIDADES ADMINISTRATIVAS.

Estas actividades se llevan acabo en el Laboratorio de Histopatología de la UAM - X. Los días lunes, martes, jueves y viernes.

- Búsqueda de artículos vía MED - LINE.
- Rastreo de artículos en la hemeroteca.
- Fotocopiado de articulos.
- Actualización y apertura de archivos.
- Creación de formatos.
- Transcripción de información específica.
- Diseño de documentos y constancias.
- Auxiliar en el trabajo administrativo.

En el L.D.C. de tepepan, se lleva acabo el registro de todos los pacientes en una libreta de registro ordenando como sigue: nombre del paciente, motivo de consulta, diagnóstico presuntivo y diagnóstico definitivo, la actualización de su tratamiento y el control programado de su próxima cita.

Se archivan todas las historias clínicas, ordenes de estudio histopatologico y notas de evolución.

ACUDIR A CLASE DE MEDICINA BUCAL.

Acudir a clase de medicina bucal en el hospital Dr. Manuel Gea González.

La clase de Medicina Bucal es impartida por el Dr. Adalberto Mosqueda T. en el área de consulta externa, en el departamento de dermatología, dentro de este espacio se atiende a pacientes con enfermedades dermatológicas, muchos de estos presentan lesiones en mucosa bucal y otros que exclusivamente se presentan a este servicio por lesiones patológicas en boca. El diagnóstico y manejo de los pacientes se lleva acabo en sesión clínica en la cual todos pueden participar aportando su opinión sobre el tema. Una vez concluida la revisión de pacientes se aborda el tema teórico del día.

Muchos de los pacientes observados en este servicio son remitidos al servicio de Patología Bucal de la clínica de tepepan.

El ultimo jueves de cada mes, se realiza la Clínica de Boca, que es donde se reúnen los casos de mayor interés vistos por los dermatólogos durante ese mismo mes y se revisa a los pacientes control. Todo esto se realiza dentro del horario de 12:30 p.m. a 2:30 p.m..

CONCENTRADO MESUAL DE ACTIVIDADES.

Agosto 97.

ACTIVIDADES PREVENTIVAS	No.	%
Control de placa dentobacteriana.		
Enseñanza de técnica de cepillado.		
Enseñanza de huso de hilo dental.		
Profilaxis y aplicación tópica de flúor.		

ACTIVIDADES CURATIVAS	No.	%
Amalgama.		
Resina.		
Tratamiento de conductos.		
Extracción.		
Toma de biopsia.		
Prótesis removible.		
Prótesis fija.		
Prótesis total.		
Elaboración de guarda oclusal.		
Parodontograma.		
Raspado y alisado radicular.		
Reconstrucción con ionomero.		
Gingivoplastia.		
Gingivectomia.		

ACTIVIDADES ADMINISTRATIVAS	No.	%
Búsqueda de artículos vía MED - LINE.		
Búsqueda de artículos en la hemeroteca.		
Fotocopiado de artículos.	15	71.42 %
Actualización y apertura de archivos.	2	9.52 %
Transcripción de información específica.		
Diseño de documentos y constancias.		
Creación de formatos.		
Acudir a clase de Medicina Bucal.	4	19.04%

Nota: todos los artículos fueron títulos de patología.

TOTAL DE ACTIVIDADES	21	100%
-----------------------------	----	------

Cuadro Num. 1

Fuente: Bitácora del servicio de patología en el L.D.C. de tepepan.

CONCENTRADO MENSUAL DE ACTIVIDADES.

SEPTIEMBRE.

ACTIVIDADES PREVENTIVAS	No.	%
Control de placa dentobacteriana.	3	12.5%
Enseñanza de técnica de cepillado.	3	12.5%
Enseñanza de huso de hilo dental.	3	12.5%
Profilaxis y aplicación tópica de flúor.	1	4.16%

ACTIVIDADES CURATIVAS	No.	%
Historia clínica.	2	8.33%
Amalgama.		
Resina.		
Tratamiento de conductos.	2	8.33%
Extracción.		
Toma de biopsia.		
Prótesis removible.		
Prótesis fija.	1	4.16%
Prótesis total.		
Elaboración de guarda oclusal.		
Parodontograma.		
Raspado y alisado radicular.		
Reconstrucción con ionomero.		
Gingivoplastia.		
Gingivectomia.		

ACTIVIDADES ADMINISTRATIVAS	No.	%
Búsqueda de artículos vía MED - LINE.		
Búsqueda de artículos en la hemeroteca.	4	16.66%
Fotocopiado de artículos.	4	16.66%
Actualización y apertura de archivos.	1	4.16%
Transcripción de información específica.		
Diseño de documentos y constancias.		
Creación de formatos.		

Nota todos los artículos fueron títulos de patología.

TOTAL DE ACTIVIDADES	24	100%
-----------------------------	-----------	-------------

Cuadro Num. 2

Fuente: Bitácora del servicio de patología en el L.D.C. de tepepan.

CONCENTRADO MENSUAL DE ACTIVIDADES.

OCTUBRE.

ACTIVIDADES PREVENTIVAS	No.	%
Control de placa dentobacteriana.	13	19.11%
Enseñanza de técnica de cepillado.	13	19.11%
Enseñanza de huso de hilo dental.	13	19.11%
Profilaxis y aplicación tópica de flúor.	3	4.41%

ACTIVIDADES CURATIVAS	No.	%
Historia clínica.	3	4.41%
Amalgama.		
Resina.		
Tratamiento de conductos.		
Extracción.		
Toma de biopsia.	2	2.94%
Prótesis removible.		
Prótesis fija.	1	1.47%
Prótesis total.	2	2.94%
Elaboración de guarda oclusal.		
Parodontograma.		
Raspado y alisado radicular.		
Reconstrucción con ionomero.		
Gingivoplastia.		
Gingivectomia.		

ACTIVIDADES ADMINISTRATIVAS	No.	%
Búsqueda de artículos vía MED - LINE.	2	2.94%
Búsqueda de artículos en la hemeroteca.	4	5.88%
Fotocopiado de artículos.	6	8.82%
Actualización y apertura de archivos.	1	1.47%
Transcripción de información específica.	3	4.41%
Diseño de documentos y constancias.	1	1.47%
Creación de formatos.	1	1.47%

Nota. Todos los artículos fueron títulos de patología.

TOTAL DE ACTIVIDADES	68	100%
-----------------------------	-----------	-------------

Cuadro Num. 3

Fuente: Bitácora del servicio de patología en el L.D.C. de tepepan.

CONCENTRADO MESUAL DE ACTIVIDADES.

NOVIEMBRE.

ACTIVIDADES PREVENTIVAS	No.	%
Control de placa dentobacteriana.	9	13.04%
Enseñanza de técnica de cepillado.	9	13.04%
Enseñanza de huso de hilo dental.	9	13.04%
Profilaxis y aplicación tópica de flúor.	2	2.89%

ACTIVIDADES CURATIVAS	No.	%
Historia clínica.	2	2.89%
Amalgama.		
Resina.		
Tratamiento de conductos.		
Extracción.	2	2.89%
Toma de biopsia.		
Prótesis removible.	1	1.44%
Prótesis fija.		
Prótesis total.	1	1.44%
Elaboración de guarda oclusal.		
Parodontograma.		
Raspado y alisado radicular.	1	1.44%
Reconstrucción con ionomero.	2	2.89%
Gingivoplastia.		
Gingivectomia.		

ACTIVIDADES ADMINISTRATIVAS	No.	%
Búsqueda de artículos vía MED - LINE.	3	4.34%
Búsqueda de artículos en la hemeroteca.	5	7.24%
Fotocopiado de artículos.	13	18.84%
Actualización y apertura de archivos.	1	1.44%
Transcripción de información específica.	5	7.24%
Diseño de documentos y constancias.	3	4.34%
Creación de formatos.	1	1.44%

TOTAL DE ACTIVIDADES	69	100%
-----------------------------	-----------	-------------

Cuadro Num. 4

Fuente: Bitácora del servicio de patología en el L.D.C. de tepepan.

CONCENTRADO MESUAL DE ACTIVIDADES.

DICIEMBRE.

ACTIVIDADES PREVENTIVAS	No.	%
Control de placa dentobacteriana.	4	8.16%
Enseñanza de técnica de cepillado.	4	8.16%
Enseñanza de huso de hilo dental.	4	8.16%
Profilaxis y aplicación tópica de flúor.		

ACTIVIDADES CURATIVAS	No.	%
Amalgama.	3	6.12%
Resina.	4	8.16%
Tratamiento de conductos.	1	2.04%
Extracción.		
Toma de biopsia.		
Prótesis removible.		
Prótesis fija.		
Prótesis total.		
Elaboración de guarda oclusal.		
Parodontograma.		
Raspado y alisado radicular.		
Reconstrucción con ionomero.		
Gingivoplastia.		
Gingivectomia.		

ACTIVIDADES ADMINISTRATIVAS	No.	%
Búsqueda de artículos vía MED - LINE.		
Búsqueda de artículos en la hemeroteca.	10	20.40%
Fotocopiado de artículos.	11	22.44%
Actualización y apertura de archivos.	2	4.08%
Transcripción de información específica.	4	8.16%
Diseño de documentos y constancias.		
Creación de formatos.	2	4.08%

TOTAL DE ACTIVIDADES	49	100%
-----------------------------	-----------	-------------

Cuadro Num. 5

Fuente: Bitácora del servicio de patología en el L.D.C. de tepepan.

CONCENTRADO MESUAL DE ACTIVIDADES.

ENERO.

ACTIVIDADES PREVENTIVAS	No.	%
Control de placa dentobacteriana.	5	9.61%
Enseñanza de técnica de cepillado.	5	9.61%
Enseñanza de huso de hilo dental.	5	9.61%
Profilaxis y aplicación tópica de flúor.	2	3.84%

ACTIVIDADES CURATIVAS	No.	%
Amalgama.	1	1.92%
Resina.	2	3.84%
Tratamiento de conductos.		
Extracción.		
Toma de biopsia.	1	1.92%
Prótesis removible.		
Prótesis fija.		
Prótesis total.		
Elaboración de guarda oclusal.		
Parodontograma.		
Raspado y alisado radicular.	1	1.92%
Reconstrucción con ionomero.	2	3.84%
Gingivoplastia.		
Gingivectomia.		

ACTIVIDADES ADMINISTRATIVAS	No.	%
Búsqueda de artículos vía MED - LINE.		
Búsqueda de artículos en la hemeroteca.	4	7.69%
Fotocopiado de artículos.	14	26.92%
Actualización y apertura de archivos.	3	5.76%
Transcripción de información específica.	3	5.76%
Diseño de documentos y constancias.	2	3.84%
Creación de formatos.	2	3.84%

TOTAL DE ACTIVIDADES	52	100%
-----------------------------	-----------	-------------

Cuadro Num. 6

Fuente: Bitácora del servicio de patología en el L.D.C. de tepepan.

CONCENTRADO MENSUAL DE ACTIVIDADES.

FEBRERO.

ACTIVIDADES PREVENTIVAS	No.	%
Control de placa dentobacteriana.	7	11.11%
Enseñanza de técnica de cepillado.	7	11.11%
Enseñanza de huso de hilo dental.	7	11.11%
Profilaxis y aplicación tópica de flúor.	1	1.88%

ACTIVIDADES CURATIVAS	No.	%
Historia clínica.	2	3.77%
Amalgama.		
Resina.	2	3.77%
Tratamiento de conductos.		
Extracción.		
Toma de biopsia.		
Prótesis removible.	1	1.88%
Prótesis fija.		
Prótesis total.	1	1.88%
Elaboración de guarda oclusal.		
Parodontograma.		
Raspado y alisado radicular.		
Reconstrucción con ionomero.	1	1.88%
Gingivoplastia.		
Gingivectomia.		

ACTIVIDADES ADMINISTRATIVAS	No.	%
Búsqueda de artículos vía MED - LINE.	4	6.34%
Búsqueda de artículos en la hemeroteca.	5	7.93%
Fotocopiado de artículos.	15	23.80%
Actualización y apertura de archivos.	5	7.93%
Transcripción de información específica.	2	3.77%
Diseño de documentos y constancias.	2	3.77%
Creación de formatos.	1	1.88%

Nota. Todos los artículos fueron títulos de patología.

TOTAL DE ACTIVIDADES	63	100%
-----------------------------	-----------	-------------

Cuadro Num. 7

Fuente: Bitácora del servicio de patología en el L.D.C. de tepepan.

CONCENTRADO MENSUAL DE ACTIVIDADES.

MARZO.

ACTIVIDADES PREVENTIVAS	No.	%
Control de placa dentobacteriana.	7	12.28%
Enseñanza de técnica de cepillado.	7	12.28%
Enseñanza de huso de hilo dental.	7	12.28%
Profilaxis y aplicación tópica de flúor.		

ACTIVIDADES CURATIVAS	No.	%
Amalgama.	2	3.50%
Resina.	1	1.88%
Tratamiento de conductos.	1	1.88%
Extracción.		
Toma de biopsia.		
Prótesis removible.	1	1.88%
Prótesis fija.	1	1.88%
Prótesis total.		
Elaboración de guarda oclusal.	1	1.88%
Parodontograma.		
Raspado y alisado radicular.		
Reconstrucción con ionomero.		
Gingivoplastia.		
Gingivectomia.		

ACTIVIDADES ADMINISTRATIVAS	No.	%
Búsqueda de artículos vía MED - LINE.	7	12.28%
Búsqueda de artículos en la hemeroteca.	3	5.26%
Fotocopiado de artículos.	12	21.05%
Actualización y apertura de archivos.	2	3.50%
Transcripción de información específica.	2	3.50%
Diseño de documentos y constancias.	1	1.88%
Creación de formatos.	2	3.50%

TOTAL DE ACTIVIDADES	57	100%
-----------------------------	-----------	-------------

Cuadro Num. 8

Fuente: Bitácora del servicio de patología en el L.D.C. de tepepan.

CONCENTRADO MENSUAL DE ACTIVIDADES.

ABRIL.

ACTIVIDADES PREVENTIVAS	No.	%
Control de placa dentobacteriana.	2	8.33%
Enseñanza de técnica de cepillado.	2	8.33%
Enseñanza de huso de hilo dental.	2	8.33%
Profilaxis y aplicación tópica de flúor.	1	4.16%

ACTIVIDADES CURATIVAS	No.	%
Amalgama.	1	4.16%
Resina.	1	4.16%
Tratamiento de conductos.	1	4.16%
Extracción.		
Toma de biopsia.		
Prótesis removible.		
Prótesis fija.		
Prótesis total.		
Elaboración de guarda oclusal.	1	4.16%
Parodontograma.		
Raspado y alisado radicular.		
Reconstrucción con ionomero.		
Gingivoplastia.		
Gingivectomia.		

ACTIVIDADES ADMINISTRATIVAS	No.	%
Búsqueda de artículos vía MED - LINE.	2	8.33%
Búsqueda de artículos en la hemeroteca.	4	16.66%
Fotocopiado de artículos.	4	16.66%
Actualización y apertura de archivos.	2	8.33%
Transcripción de información específica.		
Diseño de documentos y constancias.		
Creación de formatos.	1	4.16%

TOTAL DE ACTIVIDADES	24	100%
-----------------------------	-----------	-------------

Cuadro Num. 9

Fuente: Bitácora del servicio de patología en el L.D.C. de tepepan.

CONCENTRADO MESUAL DE ACTIVIDADES.

MAYO.

ACTIVIDADES PREVENTIVAS	No.	%
Control de placa dentobacteriana.	14	13.46%
Enseñanza de técnica de cepillado.	14	13.46%
Enseñanza de huso de hilo dental.	14	13.46%
Profilaxis y aplicación tópica de flúor.	2	1.92%

ACTIVIDADES CURATIVAS	No.	%
Amalgama.	6	5.76%
Resina.	8	7.69%
Tratamiento de conductos.	3	2.88%
Extracción.	2	1.92%
Toma de biopsia.		
Prótesis removible.	2	1.92%
Prótesis fija.	1	0.96%
Prótesis total.	1	0.96%
Elaboración de guarda oclusal.		
Parodontograma.		
Raspado y alisado radicular.		
Reconstrucción con ionomero.		
Gingivoplastia.	1	0.96%
Gingivectomia.	1	0.96%

ACTIVIDADES ADMINISTRATIVAS	No.	%
Búsqueda de artículos vía MED - LINE.	6	5.76%
Búsqueda de artículos en la hemeroteca.	6	5.76%
Fotocopiado de artículos.	14	13.46%
Actualización y apertura de archivos.	4	3.84%
Transcripción de información específica.	2	1.92%
Diseño de documentos y constancias.	1	0.96%
Creación de formatos.	2	0.96%

TOTAL DE ACTIVIDADES	104	100%
-----------------------------	------------	-------------

Cuadro Num. 10

Fuente: Bitácora del servicio de patología en el L.D.C. de tepepan.

CONCENTRADO MENSUAL DE ACTIVIDADES.

JUNIO.

ACTIVIDADES PREVENTIVAS	No.	%
Control de placa dentobacteriana.	23	13.85%
Enseñanza de técnica de cepillado.	23	13.85%
Enseñanza de huso de hilo dental.	23	13.85%
Profilaxis y aplicación tópica de flúor.	2	1.20%

ACTIVIDADES CURATIVAS	No.	%
Amalgama.	6	3.61%
Resina.	10	6.02%
Tratamiento de conductos.	5	3.01%
Extracción.	2	1.20%
Toma de biopsia.	1	0.60%
Prótesis removible.	2	1.20%
Prótesis fija.	1	0.60%
Prótesis total.	1	0.60%
Elaboración de guarda oclusal.		
Parodontograma.	1	0.60%
Raspado y alisado radicular.	2	1.20%
Reconstrucción con ionomero.	5	3.01%
Gingivoplastia.	1	0.60%
Gingivectomia.	1	0.60%

ACTIVIDADES ADMINISTRATIVAS	No.	%
Búsqueda de artículos vía MED - LINE.	8	4.81%
Búsqueda de artículos en la hemeroteca.	12	7.22%
Fotocopiado de artículos.	23	13.85%
Actualización y apertura de archivos.	6	3.61%
Transcripción de información específica.	4	2.40%
Diseño de documentos y constancias.	2	1.20%
Creación de formatos.	2	1.20%

TOTAL DE ACTIVIDADES	166	100%
-----------------------------	-----	------

Cuadro Num. 11

Fuente: Bitácora del servicio de patología en el L.D.C. de tepepan.

CONCENTRADO MENSUAL DE ACTIVIDADES.

JULIO.

ACTIVIDADES PREVENTIVAS	No.	%
Control de placa dentobacteriana.	15	12.5%
Enseñanza de técnica de cepillado.	15	12.5%
Enseñanza de huso de hilo dental.	15	12.5%
Profilaxis y aplicación tópica de flúor.		

ACTIVIDADES CURATIVAS	No.	%
Amalgama.		
Resina.	11	9.16%
Tratamiento de conductos.	3	2.5%
Extracción.	1	0.83%
Toma de biopsia.		
Prótesis removible.	2	1.66%
Prótesis fija.		
Prótesis total.	1	0.83%
Elaboración de guarda oclusal.		
Parodontograma.		
Raspado y alisado radicular.		
Reconstrucción con ionomero.	2	1.66%
Gingivoplastia.		
Gingivectomia.	1	0.83%

ACTIVIDADES ADMINISTRATIVAS	No.	%
Búsqueda de artículos vía MED - LINE.	5	4.16%
Búsqueda de artículos en la hemeroteca.	3	2.5%
Fotocopiado de artículos.	12	10.0%
Actualización y apertura de archivos.	33	27.5%
Transcripción de información específica.	4	3.33%
Diseño de documentos y constancias.	2	1.66%
Creación de formatos.	1	0.83%

TOTAL DE ACTIVIDADES	120	100%
-----------------------------	------------	-------------

Cuadro Num. 12

Fuente: Bitácora del servicio de patología en el L.D.C. de tepepan.

CONCENTRADO MESUAL DE ACTIVIDADES.

ANUAL.

ACTIVIDADES PREVENTIVAS	No.	%
Control de placa dentobacteriana.	102	12.8%
Enseñanza de técnica de cepillado.	102	12.85
Enseñanza de huso de hilo dental.	102	12.8%
Profilaxis y aplicación tópica de flúor.	14	1.76%

ACTIVIDADES CURATIVAS	No.	%
Historia clínica.	9	1.13%
Amalgama.	19	2.39%
Resina.	39	4.91%
Tratamiento de conductos.	16	2.01%
Extracción.	7	0.88%
Toma de biopsia.	4	0.50%
Prótesis removible.	9	1.13%
Prótesis fija.	5	0.62%
Prótesis total.	7	0.88%
Elaboración de guarda oclusal.	2	0.25%
Parodontograma.	1	0.12%
Raspado y alisado radicular.	4	0.50%
Reconstrucción con ionomero.	12	1.51%
Gingivoplastia.	2	0.25%
Gingivectomia.	3	0.37%

ACTIVIDADES ADMINISTRATIVAS	No.	%
Búsqueda de artículos vía MED - LINE.	37	4.65%
Búsqueda de artículos en la hemeroteca.	60	7.55%
Fotocopiado de artículos.	143	18.0%
Actualización y apertura de archivos.	35	4.40%
Transcripción de información específica.	27	3.40%
Diseño de documentos y constancias.	14	1.76%
Creación de formatos.	19	2.39%

TOTAL DE ACTIVIDADES	794	100%
-----------------------------	------------	-------------

Cuadro Num. 13

Fuente: Bitácora del servicio de patología en el L.D.C. de tepepan.

ANALISIS DESCRIPTIVO Y PROPOSITIVO DE LAS ACTIVIDADES REALIZADAS.

Las actividades clínicas que realice, permitieron aplicar lo ya aprendido durante la licenciatura y reforzar estos conocimientos. Durante mi desenvolvimiento estuve bajo la supervisión del responsable del proyecto, todas y cada una de mis actividades eran supervisadas por este mismo.

Las actividades preventivas fueron en su totalidad aquellas con las que mas énfasis se tuvo para con los pacientes, la amplitud del horario permitió llevar a cabo todas aquellas actividades que requirieron varias citas, actividades como profilaxis y aplicación de flúor se realizaban en pacientes que eran dados de alta y en pacientes en control posoperatorio y medicamentoso.

Durante el periodo de pasantía en clinica solo lleve acabo 7 exodoncias, por ser este el ultimo el ultimo recurso dentro del plan de tratamiento, la cantidad de restauraciones protesicas fue alta debido a que quienes padecen anormalidades patologicas en la mucosa bucal son en su mayoría pacientes geriatricos, los cuales han deambulado ya por varios tratamientos y manejos.

El uso de bases bibliograficas electronicas, el rastreo de publicaciones internacionales, y la traducción de muchas de estas fueron en su mayoría las actividades de tipo administrativo que lleve acabo durante mi pasantia.

PROPUESTAS.

MODIFICAR	PROPUESTA	JUSTIFICACIÓN
Un espacio específico para el pasante.	Que el pasante cuente con un lugar seguro y específico para dejar y ordenar sus pertenencias.	Evitar la necesidad de cargar durante todo el día con nuestras pertenencias, economizar espacios y tiempo
El reconocimiento de estudiante activo.	Que el pasante tenga derecho para resellar su credencial.	Para poder hacer uso de todos los beneficios que como estudiante se tiene.

CONCLUSIONES.

El servicio social además de ser una retribución social, es la oportunidad de ampliar y afianzar el inicio de la vida profesional.

Los resultados que obtuve durante este periodo fueron altamente enriquecedores.

Se cumplieron total y satisfactoriamente todos los objetivos planteados para mi pasantía dentro de este proyecto.

BIBLIOGRAFIA.

- Legislación UAM -X.

- Joseph A. Regezi
James J. Sciubba
Patología bucal.
Ed. Interamericana MC Graw – Hill.
México 1991.

- Bitácora del servicio de patología bucal del L.D.C. de tepepan.

ANEXOS

Actividades administrativas.	335
Actividades clínicas.	459

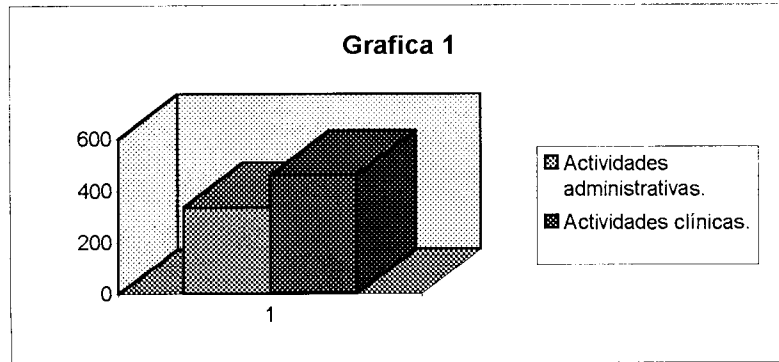

FUENTE: CUADRO 13, BITÁCORA DEL SERVICIO DE PATOLOGÍA DEL L.D.C. DE TEPEPAN

Actividades preventivas.	320
Actividades curativas.	139
Actividades administrativas.	335

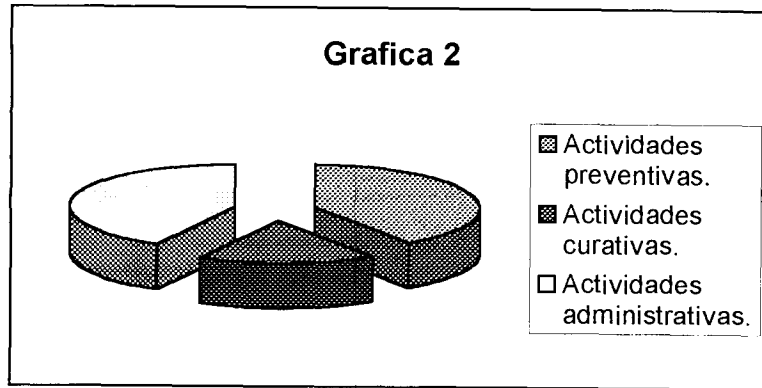

FUENTE: CUADRO 13, BITÁCORA DEL SERVICIO DE PATOLOGÍA DEL L.D.C. DE TEPEPAN