

Arq. Francisco Haroldo Alfaro Salazar  
Director de la División  
Ciencias y Artes para el Diseño  
UAM Xochimilco



## INFORME FINAL DE SERVICIO SOCIAL

**Alcaldía Iztapalapa**

**Dirección de programas sociales**

**Periodo:** 16 de febrero de 2022 al 16 de agosto de 2022

**Proyecto:** Atención a la demanda ciudadana

**Clave:** XCAD000200

**Responsable del Proyecto:** C. Alfonso Salvador Armenta Rojas

**Asesor Interno:** Arq. Amador Romero Barrios

González Mauricio Ariadna Yesenia Matrícula: 2173069006

Licenciatura: Arquitectura

División de Ciencias y Artes para el Diseño

Tel: 5588921508

Cel.: 5569023152

Correo electrónico: ariadnamauricio26@gmail.com

## Índice

<b>Introducción .....</b>	<b>3</b>
<b>Objetivo general.....</b>	<b>4</b>
<b>Actividades realizadas .....</b>	<b>5</b>
<b>Metas alcanzadas .....</b>	<b>11</b>
<b>Resultados y conclusiones .....</b>	<b>11</b>
<b>Recomendaciones .....</b>	<b>11</b>
<b>Anexos .....</b>	<b>12</b>
<b>Referencias .....</b>	<b>16</b>

## Introducción

Parte de la formación académica de los estudiantes de la Universidad Autónoma Metropolitana se debe a la realización del servicio social, como método de aprendizaje además de prestar un servicio a la sociedad actuando con soluciones técnicas aplicando lo aprendido en un periodo específico dentro de la carrera universitaria.

Al presentar el servicio social en la dirección de programas sociales participo en la sociedad identificando problemáticas y atacándolas con posibles soluciones. A través del servicio social trabajo para impulsar las condiciones necesarias que ayudan a fomentar parte de mi formación integral en un marco de desarrollo sustentable, además de adquirir conciencia sobre la importancia de la aplicación de los conocimientos, valores, habilidades, aptitudes y actitudes en la realidad formal.

Por lo antes mencionado, y tomando en cuenta las diferentes licenciaturas que se imparten en nuestra institución y las características sociales de cada una de ellas, es necesario contar con un documento en el que se constate el procedimiento administrativo con la finalidad de dar respuestas concretas del servicio social, tanto de nosotros los estudiantes como de los distintos sectores sociales con los que se vincula la institución logrando atender las recomendaciones de la educación superior.

Cada una de las actividades realizadas en la cual tuve oportunidad de participar, pude enfrentarme a prácticas sociales, experiencias, y aprendizajes que en verdad son útiles para mi desempeño académico, podrían ser ligeros comienzos, pero el hecho de poder enfrentarme a ellos son los que me hacen entender un poco más a grandes rasgos a lo que realmente me enfrentaré ya como profesional, es de suma importancia ya que esto permite expandir y reforzar mis conocimientos que he adquirido gracias a la universidad y a los docentes con los que he tenido la oportunidad de trabajar.

## Objetivo general

Aplicar los conocimientos adquiridos a través de cada uno de los trimestres cursados en la Universidad Autónoma Metropolitana Unidad Xochimilco, aplicados dentro del proyecto “Atención a la demanda ciudadana”.

Transformar el servicio social como una de las herramientas que nos permitan desarrollarnos como profesionales en un campo relacionado con nuestra carrera de acuerdo al plan de estudio y que al mismo tiempo este nos sirva como un instrumento para poder promover un desarrollo integral, social y colectivo dentro de una institución encargada de considerar las problemáticas reales existentes y de este modo conocer, analizar, evaluar y promover soluciones óptimas para un correcto desarrollo de la misma; de esta forma se nos permite la aplicación de conocimientos técnicos y sociales.

## Actividades realizadas

En el proyecto “Atención a la demanda ciudadana” se me asigno la UTOPIA OLINI ubicada en Calz. Ignacio Zaragoza 1715, Ejército Constitucionalista I II y III, Iztapalapa, 09220 Ciudad de México, CDMX.



Imagen: Estructura geodésicas vista interior

Estas geodésicas cuentan con una estructura de bambú el cual por la mala construcción y por la intemperie han sufrido un desgaste notorio a tan poco tiempo de ser inauguradas, de igual forma se hizo un reporte de mantenimiento preventivo con la finalidad de prevenir y minimizar los problemas dentro de la misma, mediante el empleo de un sistema de protección.

Así mismo se hizo un levantamiento y se tomaron medidas de las ventanas de cada uno de los módulos de servicios, debido a la inseguridad que se vive ahí por falta de una buena seguridad.

En ella de las primeras actividades realizadas fue la evaluación de la estructura de las geodésicas que se encuentran dentro de la UTOPIA.

La UTOPIA cuenta con 17 geodésicas cada una de ellas destinadas para el uso recreativo impulsando diferentes actividades, desde culturales, deportivas, de medicina incluso espacios destinados a asesorías jurídicas y atención psicológicas para las mujeres que así lo requirieran.

### CELOSÍAS METÁLICAS.COM METAL PERFORADO PARA TUS PROYECTOS DE CONSTRUCCIÓN

PLANTA		Las Calles		FECHA		
COTIZACIÓN PARA:		DIA	MES	AÑO		
CONTACTO: D.C. Estephanía Linares		11	11	2022		
TELE: 5525294400		REFERENCIA:				
CORRE:		UTOPIA OLINI				
POR MEDIO DE LA PRESENTE ME ES GRATO SALUDARLE Y ASI MISMO PRESENTARLE LA SIGUIENTE COTIZACIÓN:						
CANTIDAD	DESCRIPCIÓN	PRECIO	IMPORTE			
5	PZ Ventanas a la medida ACORD AL CARBON CALIBRE 18 TIPO CHANCLA	\$ 3,540.00	\$	1,540.00		
5	PZ Sisa para instalar, Easy Install Fínt Instalación	\$ 8,250.00	\$	8,250.00		
5	PZ	\$ 8,310.00	\$	8,310.00		
5	PZ	\$ 3,340.00	\$	3,340.00		
5	PZ	\$ 7,300.00	\$	7,300.00		
5	PZ	\$ 7,300.00	\$	7,300.00		
5	PZ	\$ 7,300.00	\$	7,300.00		
5	PZ	\$ 8,040.00	\$	8,040.00		
5	PZ	\$ 8,250.00	\$	8,250.00		
5	PZ	\$ 7,300.00	\$	7,300.00		
5	PZ	\$ 6,000.00	\$	6,000.00		
5	PZ	\$ 3,413.00	\$	3,413.00		
5	PZ	\$ 7,300.00	\$	7,300.00		
5	PZ	\$ 8,310.00	\$	8,310.00		
5	PZ	\$ 5,000.00	\$	5,000.00		
5	PZ	\$ 3,040.00	\$	3,040.00		
5	PZ	\$ 10,210.00	\$	10,210.00		
5	PZ	\$ 3,340.00	\$	3,340.00		
5	PZ	\$ 3,540.00	\$	3,540.00		
5	PZ	\$ 8,750.00	\$	8,750.00		
5	PZ	\$ 8,000.00	\$	8,000.00		
5	PZ	\$ 5,700.00	\$	5,700.00		
5	PZ	\$ 6,000.00	\$	6,000.00		
5	PZ	\$ 3,145.00	\$	3,145.00		
5	PZ	\$ 7,700.00	\$	7,700.00		
5	PZ Rebordeamiento electrostático y embadiga para cargas especiales.	\$ 39,500.00	\$	39,500.00		
OBSERVACIONES:			SUBTOTAL:	\$ 201,930.00		
**De acuerdo a planes proporcionados** EMBAJO INCLUIDO, INSTALACIÓN Y TORNILLERIA NO INCLUIDA.			I.V.A.	\$ 22,308.00		
			TOTAL:	\$ 224,238.00		
Condiciones generales: 85% anticipo 15% previo a notificación de embarque						
Tiempo de entrega : 2 a 3 semanas a 6 semanas A PARTIR DE RECIBIR ANTICIPO Y FIRMA DE PLANOS DE AUTORIZACION						
*Debido a contingencia los tiempos de entrega pueden verse afectados						
Precios más IVA.						
L.A.E. NUESTRA BODEGA						

Imagen: Cotización celosías metálicas bajo diseño personalizado

Para esto se contactó a una empresa de celosías de seguridad para no romper con el sentido de libertad, pero brindando una seguridad para el equipo dentro de los módulos de atención.



Imagen: Mapeo UTOPIA OLINI

Continuando con el evaluó de las estructuras, de los daños a módulos de servicios, se sumó una problemática más, la seguridad del lago artificial, para esto se hizo la propuesta de manejar una barrera natural para que esta no rompa con el contexto visual del que se compone toda la UTOPIA.

Se sugirió trabajar con troncos naturales de un bajo nivel, esto permitiría poder marcar un perímetro amable con los usuarios, pero cumpliendo con la seguridad necesaria para adultos, niños y mascotas; de igual forma la idea principal era no ser un obstáculo visual para no entorpecer el sentido general de la UTOPIA misma.



Imagen: Propuesta general



El lago cuenta con diferentes diversidades animales, por esto mismo es necesario mantener la seguridad tanto para el usuario como para la diversidad del mismo sitio.

**NOTA:** El proyecto solamente estuvo a nivel propuesta, debido a que los presupuestos tenían que ser aceptados y evaluados por el departamento de obras de la alcaldía Iztapalapa.

Posteriormente se hizo un levantamiento de la zona de albercas semiolimpicas y de este modo proponer una ruta de evacuación apta y segura ya que exista la falta de una, este lugar tiene 3 salidas proximas, mismas que producen esta confusion.

La propuesta conlleva a un tratamiento de piso tanto interior como exterior, implementando señaleticas de seguimiento, para llegar a los puntos de reunión que se localizan apartados de cualquier estructura, árboles o elementos que pudiesen poner en peligro la integridad de los usuarios.



Imagen: Propuesta rutas de evacuación





Tuvimos más visitas por parte del departamento de obras, y para esto se me pidió entregarles un catalogo de restauración tanto de la pronta solución a la estructura geodesica, como la propuesta de seguridad para lo modulos de servicios, en este caso se hizo un levantamiento de la zona en conjunto, ellos realizaron un reporte con nombres tecnicos y propuestas para el mantenimiento de mi parte.

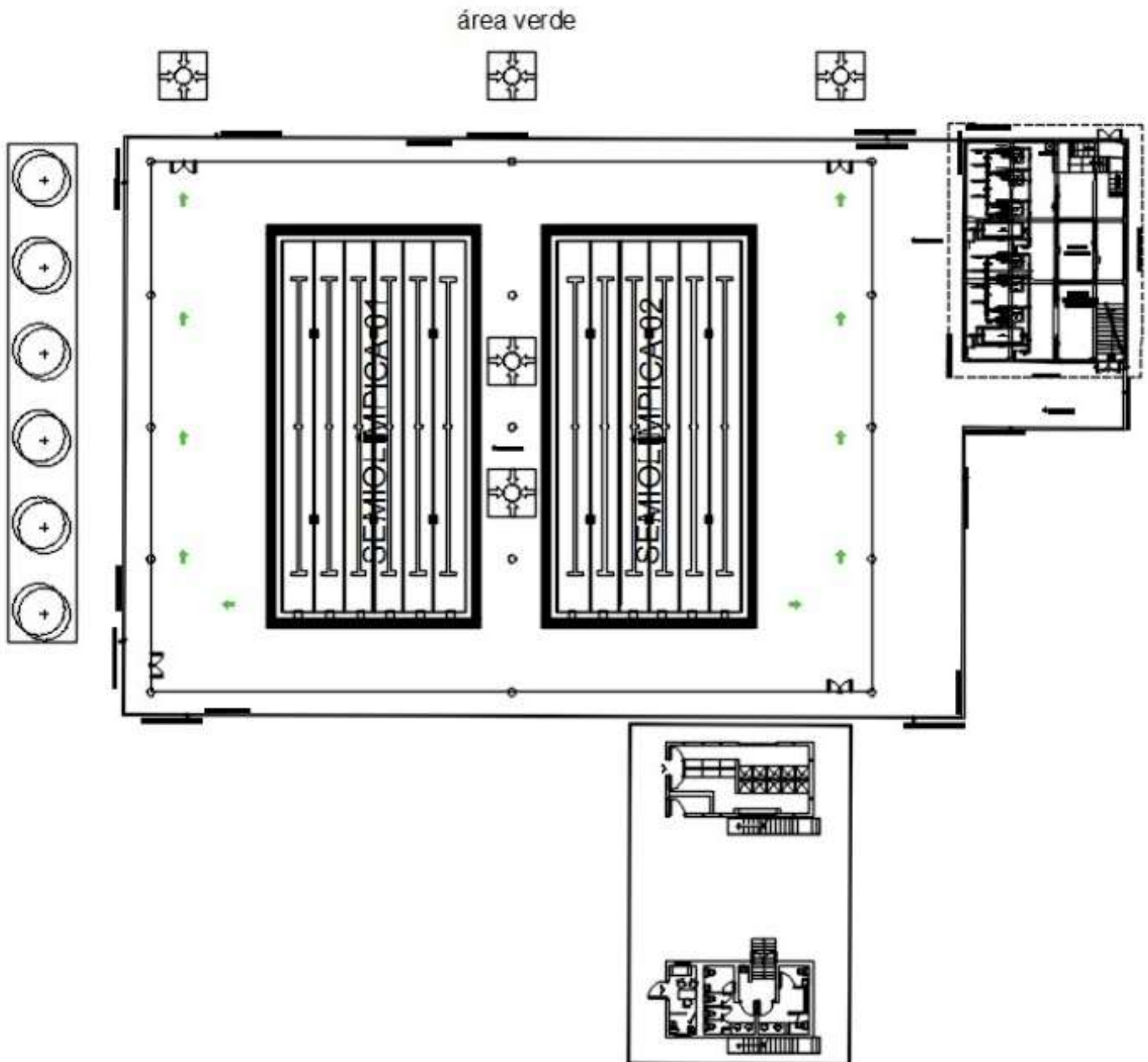

Imagen: Catálogos de restauración de daños

Para finalizar se me encargo poder restaurar su plano de lo que compone a la UTOPIA OLINI, ellos contaban con uno ya en malos estados sin poder visualizar nada.

Pasando por el proceso de levantamiento, y con apoyo de planos de secciones del sitio se me permitio poder dar un nuevo plano en base al original.

La UTOPIA se compone de 17 geodesicas, para actividades culturales, 1 pista de hielo, gimnasio, 2 albercas semiolimpicas, 1 alberca de olas, 1 lago artificial y 1 foro al aire libre.

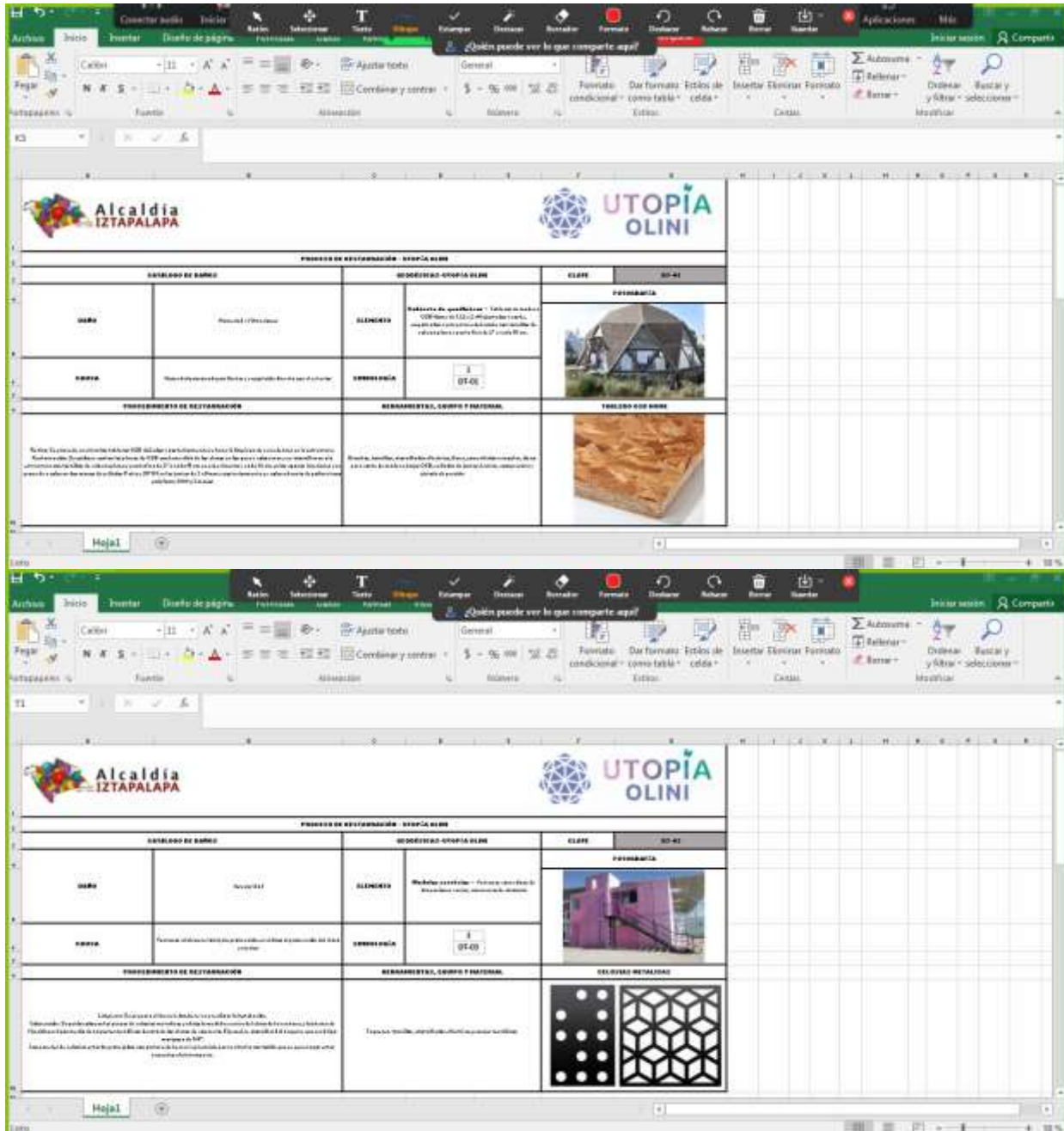

Imagen: Plano UTOPIA OLINI

## Metas alcanzadas

Gracias a este servicio, tuve la oportunidad de poder conocer a personal dedicado a obras, las cuales me pudieron orientar acerca de los procesos para poder desarrollar zonas publicas. De igual manera, pude familiarizarme con el hecho de poder contactar con distintos proveedores para la compra de materiales, estimando costos y demás.

En el termino social, me ayudo bastante a poder relacionarme y expresarme con personal de este medio, reforzando el carácter y asumiendo mis actitudes y de igual forma pude ver que es lo que más debo atacar para poder mejorar.

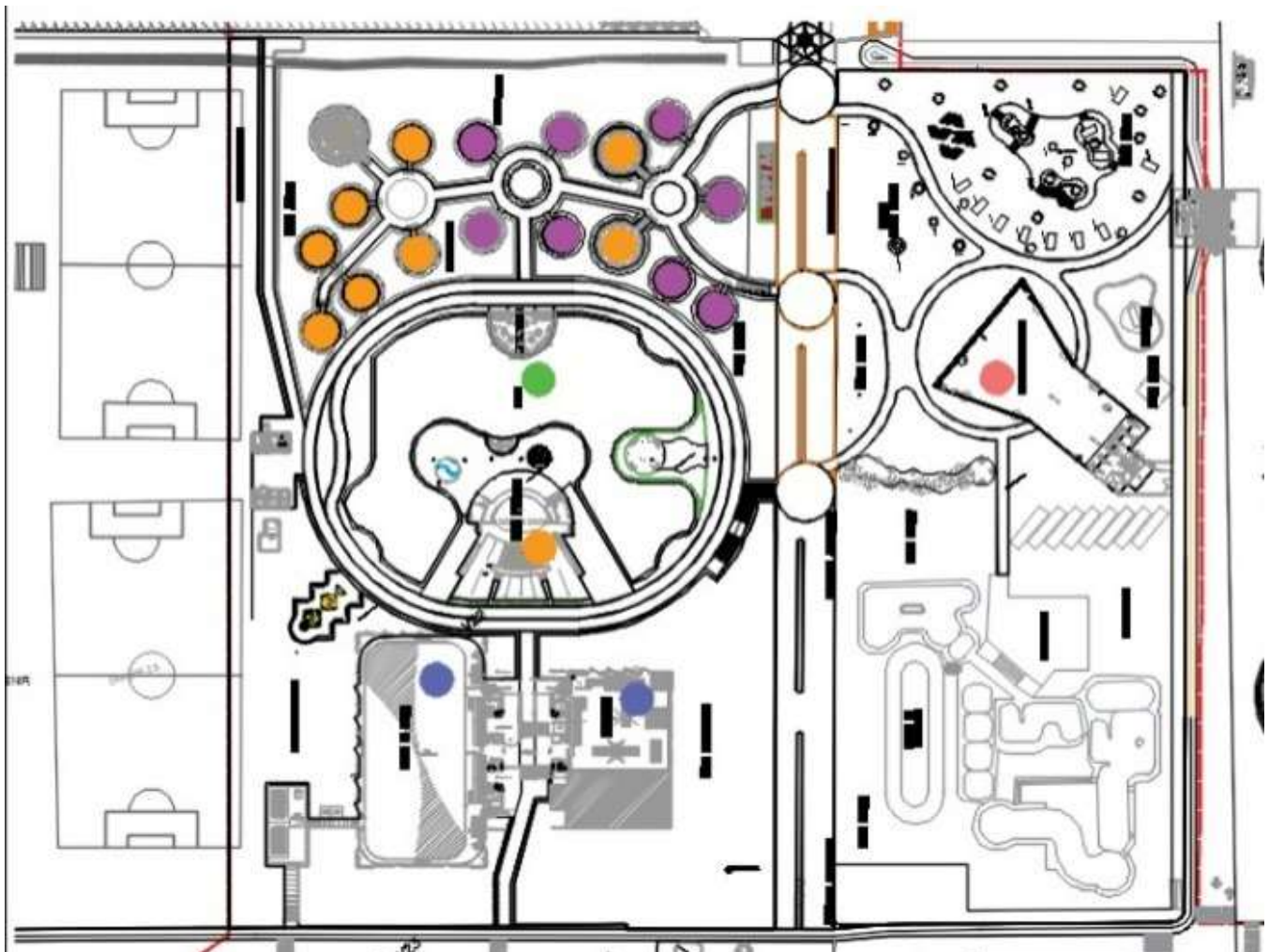
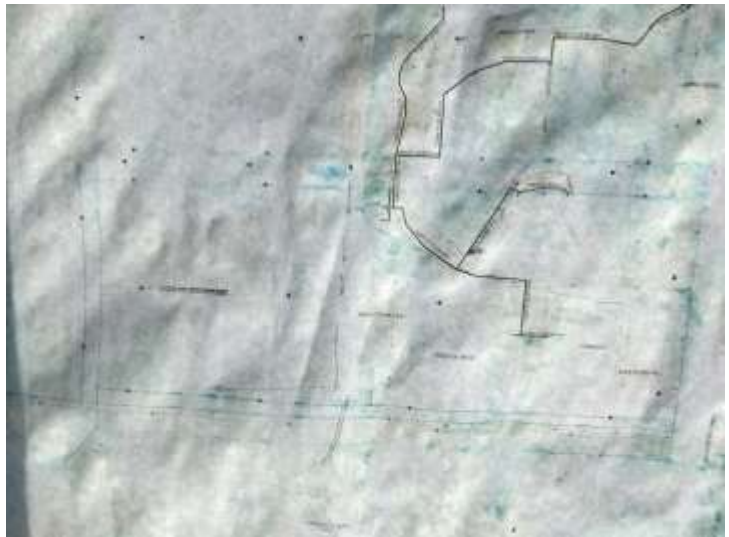
Por consiguiente pude reforzar el hecho de poder proponer opciones de restauracion y mantenimiento, analizando las necesidades de los usuarios. Todo esto con el fin de poder reforzar y poder tener un pequeño acercamiento al entorno en el que me desempeñaré como futura profesionista.

## Resultados y conclusiones

Finalmente lo que puedo asumir después de haber concluido mi servicio social, es que fuera de ser un requisito necesario para concluir una licenciatura; en realidad, tiene un proposito especifico que pude entender, el cual es poder desembolverse en un entorno más real fuera de las aulas escolares, es enfrentarse a la realidad laboral, y saber que para poder elaborar proyectos, lo primero es poder entender todo el contexto por el cual estamos rodeados. Esgratificante poder poner en practica algunos de los conocimientos que he podido obtener a lo largo de la carrera, desde la propuesta, el analisis de costos y presupuestos, hasta la finalización de los proyectos.

El contexto histórico del servicio social tiene que ser de mayor importancia para el conocimiento de todos los alumnos que van a realizar servicio social. Esto es importante teniendo en cuenta que esta práctica profesional tiene una relevancia tanto para el futuro profesional de la arquitectura como para la sociedad a la que va dirigida la atención; por un lado, el profesional en formación tiene un campo en donde desarrolla habilidades y obtiene conocimientos propios de la práctica y por otro lado aprende a brindar una atención de calidad a los usuarios en los diversos servicios.

## Recomendaciones

En lo personal, al realizar el servicio social en realidad la única prestadora de servicio social era yo, en otros casos, se me haría bastante más práctico el poder participar en conjunto de más prestadores, tanto de la misma área como de áreas semejantes o relacionadas a este mismo ámbito, esto para poder compartir y compactar conocimientos, reforzarlos y ampliarlos aún más.

## Anexos



DIRECCIÓN GENERAL DE ADMINISTRACIÓN  
COORDINACIÓN ADMINISTRATIVA DE CAPITAL HUMANO  
UNIDAD DEPARTAMENTAL DE CAPACITACIÓN Y DESARROLLO DE PERSONAL

Iztapalapa, Ciudad de México, a 18 de febrero de 2022

Oficio Número UDCyDP/0351/ 22

**ASUNTO: ACEPTACIÓN DE SERVICIO SOCIAL**

**ARQ. FRANCISCO HAROLDO ALFARO SALAZAR**  
**SECRETARIO ACADÉMICO DE LA DIVISIÓN DE**  
**CIENCIAS Y ARTES PARA EL DISEÑO**  
**UNIVERSIDAD AUTÓNOMA METROPOLITANA**  
**UNIDAD XOCHIMILCO**  
**PRESENTE**

Por este conducto me permito comunicar a usted que la alumna **GONZÁLEZ MAURICIO ARIADNA YESENIA**, con número de matrícula **2173069006**, perteneciente a la **LICENCIATURA EN ARQUITECTURA**, ha sido aceptada para realizar su servicio social, acorde con su perfil profesional, en el proyecto denominado **"Atención a la Demanda Ciudadana"** con clave del proyecto **XCAD000200**, cuyo responsable es el C. Alfonso Salvador Armenta Rojas. Desempeñándose en: Apoyo en el levantamiento de planos arquitectónicos. Apoyo en la supervisión de obras con Autocad. Apoyo en la supervisión de obras públicas. Apoyo en levantamiento físico del estado actual, en proceso y terminada de las obras públicas. Apoyo en seguimiento y mantenimiento de la Utopía.

La fecha de inicio para la prestación de la parte interesada, será el 16 de febrero de 2022 concluyendo el 16 de agosto de 2022 en un horario de 09:00 a 13:00 horas de lunes a viernes, y el lugar donde se llevará a cabo será la Dirección de Programas Sociales dependiente de la Dirección General de Planeación y Participación Ciudadana de esta Alcaldía, ubicada en Aldama 63, Esq. Ayuntamiento. Barrio San Lucas. C.P. 09000.

Sin más por el momento, aprovecha la ocasión para enviarle un cordial saludo.

**ATENTAMENTE**

**ALFONSO SALVADOR ARMENTA ROJAS**  
**JEFE DE LA UNIDAD DEPARTAMENTAL DE**  
**CAPACITACIÓN Y DESARROLLO DE PERSONAL**



C.c.p.p. - Mtro. Guillermo Rocha Ramos.- Director General de Administración.  
C.c.p.p. - C. Fernando Ortega Olais.- Coordinador Administrativo de Capital Humano.  
c.c.p. - Interesado (a).  
c.c.p. - Expediente.

ASAR/LPM/bmc.

**ESTE DOCUMENTO NO ES VÁLIDO SI PRESENTA TACHADURAS O ENMENDADURAS**

[www.iztapalapa.cdmx.gob.mx](http://www.iztapalapa.cdmx.gob.mx)  
 @Alic\_iztapalapa  
 Alcaldía Iztapalapa  
 5804 4140 conmutador



Aldama 63 Esq. Ayuntamiento. Barrio San Lucas. C.P. 09000. Tels. 55-89-97-81-22 y 55-89-97-81-23  
Correo Electrónico: [serviciosocial\\_iztapalapa@hotmail.com](mailto:serviciosocial_iztapalapa@hotmail.com) Correo para sugerencias y/o quejas: [serviciosocial.buzon@gmail.com](mailto:serviciosocial.buzon@gmail.com)



DIRECCION GENERAL DE ADMINISTRACION  
COORDINACIÓN ADMINISTRATIVA DE CAPITAL HUMANO  
UNIDAD DEPARTAMENTAL DE CAPACITACIÓN Y DESARROLLO DE PERSONAL

**REPORTE-MENSUAL**

DATOS DEL (A) PRESTADOR (A)

No. REP. 01

No. EXP. 097

Apellido Paterno González Apellido Materno Mauricio Nombre (s) Ariadna Yesenia  
 Perfil Académico (Carrera que cursas) Lic. Arquitectura Tipo de Prestador (previo a su Sesión Social o Prácticas Profesionales) Servicio Social  
 Programas Sociales (UTDPIACIINI) Área de Adscripción Programas Sociales (UTDPIACIINI) Teléfono Particular 55 6902 2752

	FECHA	HORA DE ENTRADA	HORA DE SALIDA	TOTAL DE HORAS	FIRMA DEL PRESTADOR
1	16 Febrero 2022	9:00	13:00	4	[Firma]
2	17 Febrero 2022	9:00	13:00	4	[Firma]
3	18 Febrero 2022	9:00	13:00	4	[Firma]
4	21 Febrero 2022	9:00	13:00	4	[Firma]
5	22 Febrero 2022	9:00	13:00	4	[Firma]
6	23 Febrero 2022	9:00	13:00	4	[Firma]
7	24 Febrero 2022	9:00	13:00	4	[Firma]
8	25 Febrero 2022	9:00	13:00	4	[Firma]
9	28 Febrero 2022	9:00	13:00	4	[Firma]
10	1 Marzo 2022	9:00	13:00	4	[Firma]
11	2 Marzo 2022	9:00	13:00	4	[Firma]
12	3 Marzo 2022	9:00	13:00	4	[Firma]
13	4 Marzo 2022	9:00	13:00	4	[Firma]
14	7 Marzo 2022	9:00	13:00	4	[Firma]
15	8 Marzo 2022	9:00	13:00	4	[Firma]
16	9 Marzo 2022	9:00	13:00	4	[Firma]
17	11 Marzo 2022	9:00	13:00	4	[Firma]
18	15 Marzo 2022	9:00	13:00	4	[Firma]
19	16 Marzo 2022	9:00	13:00	4	[Firma]
20					
21					
22					
23					
24					
25					
TOTAL DE HORAS				<u>76</u>	

ACTIVIDADES DESARROLLADAS DURANTE EL MES (MÍNIMO 3 ACTIVIDADES)

Evaluación de estructuras en geodésicas, diseño de plan de seguridad en módulos, diseño de distribución de geodésica para áreas verdes y lago y diseño de zonas de seguridad y rutas de evacuación.

AUTORIZO  
  
 LIC. MARIANA CLARA ROSALES  
 REGISTRAR NOMBRE COMPLETO, CARGO Y FIRMA  
 DEL RESPONSABLE DEL ÁREA (Solo Personal de Estructura)  
 SELLO OFICIAL DEL ÁREA



ALFONSO SALVADOR ARMENTA ROJAS  
 JEFE DE LA UNIDAD DEPARTAMENTAL DE  
 CAPACITACIÓN Y DESARROLLO DE PERSONAL

NOTA: NO PODRÁS CAMBIAR EL HORARIO QUE SE ESTABLECE EN LA CARTA DE ASIGNACIÓN. NO SE PUEDE SACAR COPIA DE ESTE REPORTE ORIGINAL ANTES DE SER LLENADO.

Deberá entregarse a esta Unidad Departamental, original y copia debidamente requisada en un lapso NO MAYOR A CINCO DÍAS HÁBILES al término de cada mes.

GOBIERNO DE LA CIUDAD DE IZTAPALAPA  
 EL LLENADO DEL FORMATO DEBE SER CON TINTA NEGRA O AZUL  
 AL CALDÍA IZTAPALAPA  
 DIRECCIÓN DE PROGRAMAS

ESTE DOCUMENTO NO ES VÁLIDO SI PRESENTA TACHADURAS O ENMENDADURAS

- www.iztapalapa.cdmx.gob.mx
- @Aic\_iztapalapa
- Alcaldía Iztapalapa
- 5804 4140 conmutador



Alameda 63 Esq. Ayuntamiento, Barrio San Lucas, C.P. 09000, Tel. 55-89-97-81-22 y 55-89-97-81-23  
 Correo Electrónico: serviciosocial\_iztapalapa@hotmail.com / Correo para sugerencias y quejas: serviciosocial@iztapalapa.gob.mx

**REPORTE - MENSUAL**

DATOS DEL (A) PRESTADOR (A)

No. REP. 06

No. EXP. 097

González  
Apellido Paterno  
Lic. Arquitectura  
Perfil Académico (Carrera que cursa)  
Programa Sembrando Vida (LUTIPIA CUMI)  
Área de Adscripción

Martín  
Apellido Materno

Armando  
Nombre (I)

Servicio Social  
Tipo de Prestador (Presta o es Servicio Social o Profesional)

55 69 02 2152  
Teléfono Particular

FECHA	HORA DE ENTRADA	HORA DE SALIDA	TOTAL DE HORAS	FIRMA DEL PRESTADOR
1 18 Julio 2022	9:00	13:00	4	[Firma]
2 19 Julio 2022	9:00	13:00	4	[Firma]
3 20 Julio 2022	9:00	13:00	4	[Firma]
4 21 Julio 2022	9:00	13:00	4	[Firma]
5 22 Julio 2022	9:00	13:00	4	[Firma]
6 23 Julio 2022	9:00	13:00	4	[Firma]
7 24 Julio 2022	9:00	13:00	4	[Firma]
8 25 Julio 2022	9:00	13:00	4	[Firma]
9 26 Julio 2022	9:00	13:00	4	[Firma]
10 27 Julio 2022	9:00	13:00	4	[Firma]
11 28 Julio 2022	9:00	13:00	4	[Firma]
12 29 Julio 2022	9:00	13:00	4	[Firma]
13 30 Julio 2022	9:00	13:00	4	[Firma]
14 31 Julio 2022	9:00	13:00	4	[Firma]
15 1 Agosto 2022	9:00	13:00	4	[Firma]
16 2 Agosto 2022	9:00	13:00	4	[Firma]
17 3 Agosto 2022	9:00	13:00	4	[Firma]
18 4 Agosto 2022	9:00	13:00	4	[Firma]
19 5 Agosto 2022	9:00	13:00	4	[Firma]
20 6 Agosto 2022	9:00	13:00	4	[Firma]
21 7 Agosto 2022	9:00	13:00	4	[Firma]
22 8 Agosto 2022	9:00	13:00	4	[Firma]
23				
24				
25				
TOTAL DE HORAS			88	

ACTIVIDADES DESARROLLADAS DURANTE EL MES (MÍNIMO 3 ACTIVIDADES)

Apoyo administrativo, apoyo en diagnóstico de obra general y actividades de inscripción para curso de Verano y control de logística y grupos para curso de Verano.

Vo.Bo.  
Lic. Alfonso Armenta Rojas  
DIRECTOR DE PERSONAL  
REGISTRAR NOMBRE COMPLETO, CARGO Y FIRMA DEL RESPONSABLE DEL ÁREA (Solo Personal de Estructura)  
SELLO OFICIAL DEL ÁREA



Vo.Bo.  
ALFONSO SALVADOR ARMENTA ROJAS  
JEFE DE LA UNIDAD DEPARTAMENTAL DE CAPACITACIÓN Y DESARROLLO DE PERSONAL

NOTA: NO PODRÁS CAMBIAR EL HORARIO QUE SE ESTABLECE EN LA CARTA DE PRESTACIÓN DE SERVICIOS. ANTES DE SACAR COPIA DE ESTE REPORTE ORIGINAL ANTES DE SER FIRMADO DEBERÁ ENTREGARSE A ESTA UNIDAD DEPARTAMENTAL, ORIGINAL Y COPIA DEBIDAMENTE REGISTRADA, EN LAPSO NO MAYOR A CINCO DÍAS HÁBILES AL TÉRMINO DE CADA MES.

EL LLENADO DEL FORMATO DEBERÁ SER CON TINTA NEGRA O AZUL  
SÓLIDAS

ESTE DOCUMENTO NO ES VÁLIDO SI PRESENTA TACHADURAS O ENMENDADURAS

- www.iztapalapa.cdmx.gob.mx
- @Alic\_iztapalapa
- Alcaldía Iztapalapa
- 5804 4140 conmutador



Alameda 63 Esq. Ayuntamiento, Barrio San Lucas, C.P. 09000. Tel. 55-89-97-81-22 y 55-89-97-81-23  
Correo para sugerencias o queja: serviciosocial@alcaldiaiztapalapa.com



**Alcaldía  
IZTAPALAPA**

**DIRECCIÓN GENERAL DE ADMINISTRACIÓN  
COORDINACIÓN ADMINISTRATIVA DE CAPITAL HUMANO  
UNIDAD DEPARTAMENTAL DE CAPACITACIÓN Y DESARROLLO DE PERSONAL**

*Iztapalapa, Ciudad de México, a 22 de agosto de 2022*

**Oficio Número UDCyDP/2341/22**

**ASUNTO: TERMINACIÓN DE SERVICIO SOCIAL**

**ARQ. FRANCISCO HAROLDO ALFARO SALAZAR  
DIRECTOR DE LA DIVISIÓN DE CIENCIAS Y ARTES PARA EL  
DISEÑO EN LA UNIVERSIDAD AUTÓNOMA METROPOLITANA  
UNIDAD XOCHIMILCO  
P R E S E N T E**

Por este conducto hago constar que la alumna **GONZÁLEZ MAURICIO ARIADNA YESENIA**, con número de matrícula **2173069006**, perteneciente a la **LICENCIATURA EN ARQUITECTURA**; **realizó satisfactoriamente el cumplimiento de su Servicio Social**, acorde con su perfil profesional, en el proyecto denominado **"Atención a la Demanda Ciudadana"** con clave del proyecto **XCAD000200**, cuyo responsable es el C. Alfonso Salvador Armenta Rojas. A partir del **16 de febrero de 2022 al 16 de agosto de 2022**, en la Dirección de Programas Sociales dependiente de la Dirección General de Planeación y Participación Ciudadana de esta Alcaldía, cubriendo un total de 480 horas efectivas.

Se desarrolló en actividades relacionadas a su plan de estudios y en beneficio de la comunidad de Iztapalapa.

Sin más por el momento, aprovecho la ocasión para enviarle un cordial saludo.

**ATENTAMENTE**

**ALFONSO SALVADOR ARMENTA ROJAS  
JEFE DE LA UNIDAD DEPARTAMENTAL DE  
CAPACITACIÓN Y DESARROLLO DE PERSONAL**



C.c.p.p.- Alfo. Guillermo Rocha Ramos.- Director General de Administración.  
C.c.p.p.- C. Fernando Ortega Olois.- Coordinador Administrativo de Capital Humano.  
c.c.p.- Interesado (a)  
c.c.p.- Expediente.

ASAR 1PM bmc\*

**ESTE DOCUMENTO NO ES VÁLIDO SI PRESENTA TACHADURAS O ENMENDADURAS**

[www.iztapalapa.cdmx.gob.mx](http://www.iztapalapa.cdmx.gob.mx)  
@Alic\_Iztapalapa  
Alcaldía Iztapalapa  
5804 4140 conmutador



Madame 63 Esq. Ayuntamiento, Barrio San Lucas, C.P. 09000, Tel. 53-69-97-61-22  
Correo electrónico: Servicio Social Iztapalapa@hotmail.com Correo para sugerencias y/o quejas: serviciosocial@ayuntamiento.iztapalapa.gob.mx

## Referencias

- <https://decorsteel.com.mx/celosias>
- <https://www.homify.com.mx/proyectos/655236/catalogo-de-celosias-metalicas-con-78-disenos-listos-para-ser-cortados>
- <https://www.decorinfinity.com/celosias-metalicas.html>
- <https://www.maderasloscedros.com.mx>
- [http://www.data.seduvi.cdmx.gob.mx/portal/docs/programas/programasdelegacionales/PLANO-E3-DIVULGACI%C3%93N\\_PDDU-IZTAPALAPA.pdf](http://www.data.seduvi.cdmx.gob.mx/portal/docs/programas/programasdelegacionales/PLANO-E3-DIVULGACI%C3%93N_PDDU-IZTAPALAPA.pdf)