



INSTITUTO DE SALUD DEL ESTADO DE MEXICO
HOSPITAL GENERAL DE ECATEPEC
DR. "JOSE MARIA RODRIGUEZ"
COORDINACION DE ENSEÑANZA EN ENFERMERÍA
SUB COORINACION DE SERVICIO SOCIAL



INFORME FINAL DEL SERVICIO SOCIAL CORRESPONDIENTE A LA PROMOCION

AGOSTO 2014 JULIO 2015

Elaboro: P.E.S.S Angélica Martínez Villegas

**Escuela de Procedencia: Colegio Nacional de Educación
Profesional Técnico Plantel Nezahualcoyotl 1**

Coordinadora de enseñanza: Esperanza Vega Borja



INSTITUTO DE SALUD DEL ESTADO DE MEXICO
HOSPITAL GENERAL DE ECATEPEC
DR. "JOSE MARIA RODRIGUEZ"
COORDINACION DE ENSEÑANZA EN ENFERMERÍA
SUB COORINACION DE SERVICIO SOCIAL



ÍNDICE

INTRODUCCIÓN.....	4
JUSTIFICACIÓN.....	5
OBJETIVOS.....	6
ANTECEDENTES HISTÓRICOS DEL HOSPITAL.....	7
MISIÓN.....	9
VISIÓN.....	9
VALORES.....	10
OBJETIVOS.....	11
POLÍTICAS.....	12
FILOSOFÍA.....	13
ESTRUCTURA ORGÁNICA.....	14
ORGANIGRAMA.....	16
DATOS GENERALES DEL HOSPITAL.....	17
DISTRIBUCIÓN FÍSICA DEL HOSPITAL.....	19
DIRECTORIO DEL HOSPITAL.....	27
PROGRAMAS DEL PAQUETE BÁSICO DE SALUD.....	28
PROGRAMAS PRIORITARIOS DE SALUD.....	29
PROGRAMA HOSPITAL AMIGO DEL NIÑO Y DE LA MADRE...	30
COMITÉS EXISTENTES EN EL HOSPITAL.....	33
MISIÓN DEL DEPARTAMENTO DE ENFERMERÍA.....	34
VISIÓN DEL DEPARTAMENTO DE ENFERMERÍA.....	35
VALORES DEL DEPARTAMENTO DE ENFERMERÍA.....	36
OBJETIVOS DEL DEPARTAMENTO DE ENFERMERÍA.....	37
POLÍTICAS DEL DEPARTAMENTO DE ENFERMERÍA.....	38
FILOSOFÍA DEL DEPARTAMENTO DE ENFERMERÍA.....	40
ESTRUCTURA ORGÁNICA DEL DEPARTAMENTO.....	41
ORGANIGRAMA DEL DEPARTAMENTO DE ENFERMERÍA.....	43



INSTITUTO DE SALUD DEL ESTADO DE MEXICO
HOSPITAL GENERAL DE ECATEPEC
DR. "JOSE MARIA RODRIGUEZ"
COORDINACION DE ENSEÑANZA EN ENFERMERÍA
SUB COORINACION DE SERVICIO SOCIAL



PLAN DE TRABAJO DEL PASANTE DE ENFERMERÍA

LÍMITES.....	44
ORGANIZACIÓN.....	44
UNIVERSO DE TRABAJO.....	44
RECURSOS.....	44
ACTIVIDADES DEL PASANTE DE ENFERMERÍA.....	45
INFORME DE ACTIVIDADES CUANTITATIVAS.....	46
INFORME DE ACTIVIDADES CUALITATIVAS.....	54
CONCLUSIONES.....	59
SUGERENCIAS.....	60
REFERENCIAS BIBLIOGRÁFICAS Y FUENTES.....	61

ANEXOS

GRÁFICAS DE ACTIVIDADES SOBRESALIENTES.....	62
CONSTANCIAS.....	68
HOJA DE FIRMAS.....	71



INSTITUTO DE SALUD DEL ESTADO DE MEXICO
HOSPITAL GENERAL DE ECATEPEC
DR. "JOSE MARIA RODRIGUEZ"
COORDINACION DE ENSEÑANZA EN ENFERMERÍA
SUB COORINACION DE SERVICIO SOCIAL



INTRODUCCIÓN

El servicio social en enfermería es primordial para antes de incorporarse a una institución, por ende, a los egresados que realizan el servicio social es importante que antes de concluir el servicio social se realice un informe de toda la experiencia a lo largo del servicio social donde se describan las actividades realizadas y las experiencias que dicho servicio les ofreció.

Es por ello que en este informe se deja plasmar todo aquello que se realizó y se llevó a cabo, por esta razón, el programa de servicio social forma parte importante en la concreción formativa de esta primera etapa de la vida profesional, ya que contribuye en forma activa a la adquisición de habilidades para la resolución de problemas reales y potenciales, así mismo refuerza tus valores éticos y morales al estar en contacto con la población necesitada de tus servicios.

El propósito principal es el de adquirir las competencias propias del profesional de enfermería a través de su desempeño en el área práctica, contribuyendo a reforzar los conocimientos, por medio de la práctica adquiridos a lo largo de la carrera que sirve para reforzar y actualizar dicha formación.

Por lo tanto este trabajo deja plasmado las competencias adquiridas y practicadas en dicho campo práctico, para el cual se realiza la pasantía profesional de enfermería general en la unidad, el Hospital General De Ecatepec "Dr. José María Rodríguez" de segundo nivel, durante un año, en el turno matutino, con seis horas de Lunes a Viernes, con un rol de 3 meses por servicio para adquirir competencias y conocimientos.

De otra forma a continuación se detalla a grandes rasgos los objetivos logrados durante el servicio social donde se da a conocer con gráficas y anexos de todas las actividades que se desempeñó durante el año de servicio social.



INSTITUTO DE SALUD DEL ESTADO DE MEXICO
HOSPITAL GENERAL DE ECATEPEC
DR. "JOSE MARIA RODRIGUEZ"
COORDINACION DE ENSEÑANZA EN ENFERMERÍA
SUB COORINACION DE SERVICIO SOCIAL



JUSTIFICACIÓN

La realización del servicio social es un elemento importante en la culminación de la carrera profesional, en el cual se enmarca la practicidad de los fundamentos teóricos estudiados.

Por otra parte, es un vínculo a la experiencia profesional requerida para poder desempeñarse en el ámbito laboral.

Por este motivo, el servicio social, su programa cumple las expectativas profesionales, enfocándose en el apoyo terapéutico a los pacientes, logrando un apoyo multidisciplinario para beneficiar por medio de una visión integral al paciente que requiere servicio.

El principal objetivo que se busca conseguir por medio del servicio social es lograr un desarrollo profesional explotando las capacidades y habilidades en las sesiones terapéuticas para brindar servicios a los pacientes que se encuentran en el hospital. Por ende, mejorar las habilidades terapéuticas a través de la práctica, utilizando como principal herramienta la creatividad en conjunto con la vocación, siempre llevando a cabo una ética profesional para desempeñar de manera eficiente la labor dentro de la institución y así ayudar a los pacientes que requieran de un servicio, generando su bienestar.

El Servicio Social para los profesionales de la Salud se fundamenta en la Ley de Salud, es el conjunto de actividades teórico-práctico de carácter temporal y obligatorio, que realizan los egresados de las diferentes carreras, en beneficio de la sociedad y del estado. Por lo tanto, "Todos los Pasantes de las Profesiones para la Salud y sus ramas deberán prestar el servicio social en los términos de las disposiciones legales aplicables en materia educativa y de las de esta Ley de Salud." (Ley General de Salud, Artículo 84).



INSTITUTO DE SALUD DEL ESTADO DE MEXICO
HOSPITAL GENERAL DE ECATEPEC
DR. "JOSE MARIA RODRIGUEZ"
COORDINACION DE ENSEÑANZA EN ENFERMERÍA
SUB COORINACION DE SERVICIO SOCIAL



OBJETIVO GENERAL

- ❖ Proporcionar atención y calidad en los cuidados de enfermería hacia el paciente en el Hospital General de Ecatepec, y adquirir competencia en el ámbito profesional.

OBJETIVOS ESPECIFICOS

- Desempeñar los conocimientos adquiridos en la práctica de técnicas de enfermería
- Proporcionar cuidados de enfermería de calidad a los pacientes
- Tratar con cordialidad, amabilidad y respeto a cada una de las personas que laboran en el departamento, al igual al público que asiste al mismo.
- Brindar un trabajo eficaz y eficiente
- Colaborar con el personal del departamento, al igual que con las actividades que realicen.



INSTITUTO DE SALUD DEL ESTADO DE MEXICO
HOSPITAL GENERAL DE ECATEPEC
DR. "JOSE MARIA RODRIGUEZ"
COORDINACION DE ENSEÑANZA EN ENFERMERÍA
SUB COORINACION DE SERVICIO SOCIAL



ANTECEDENTES HISTORICOS DEL HOSPITAL

El 19 de Septiembre de 1985 a las 7:15 de la mañana un terremoto similar al de 1957 impacta a la Ciudad de México causando la pérdida de 3575 vidas humanas y extensos daños a la infraestructura urbana, múltiples edificaciones de uso habitacional se desplomaron y en lo referente al sistema hospitalario grandes y graves daños fueron causados a los hospitales; Hospital General, Hospital Juárez, Centro Médico Nacional, Hospital General 20 de Noviembre del ISSSTE, inutilizando aproximadamente a 45% a la capacidad hospitalaria de los servicios médicos brindados a personas no derechohabientes del IMSS o ISSSTE.

El día 2 de abril de 1986, siendo presidente de la república, el Lic. Miguel de la Madrid Hurtado, colocó la primera columna del hospital general de Atizapán de Zaragoza, como símbolo del inicio de la construcción de los hospitales que comprendía el programa de reconstrucción y reordenamiento en ese municipio y en los de Ecatepec de Morelos, Cuautitlán de Romero Rubio, Toluca, Netzahualcóyotl y Naucalpan de Juárez, en el estado de México, todos ellos financiados con recursos de la sociedad, aportado a través del fondo nacional de reconstrucción.

El 27 de abril de 1987, se pone al servicio de la población 4 de los 6 hospitales generales de 144 camas, comprendidos en el programa de reconstrucción y reordenamiento de los servicios de salud, puesto en marcha a raíz del terremoto.

Ese mismo día fue inaugurado este hospital general "Dr., José Ma. Rodríguez"; nombrado en honor al Dr. José Ma. Rodríguez, el cual instituyó la vacuna anti variolosa y el certificado de salud prenupcial, reorganizó el Instituto Bacteriológico Nacional, que posteriormente fue el Instituto de Higiene. Por sus acciones a favor de la salud pública, la secretaria le otorgó en 1945 la medalla Dr. Eduardo Liceaga.

El programa de reconstrucción se ha guiado por criterios muy precisos:

- Contribuir a un desarrollo regional más equilibrado y a un desarrollo urbano más sano.
- Observar las normas de uso del suelo.
- Tomar en cuenta la planeación integral de la zona metropolitana de la ciudad de México para la redistribución de la oferta hospitalaria.
- Dar un balance a los tres niveles de atención a la salud.
- Apoyar la descentralización de la vida nacional a través de la consolidación de servicios de salud regionalizada y auto contenidos.



INSTITUTO DE SALUD DEL ESTADO DE MEXICO
HOSPITAL GENERAL DE ECATEPEC
DR. "JOSE MARIA RODRIGUEZ"
COORDINACION DE ENSEÑANZA EN ENFERMERÍA
SUB COORINACION DE SERVICIO SOCIAL



Alemania, un país que colaboro equipando el hospital.

Las funciones de los hospitales incluyen:

Atención preventiva, curativa, investigación y en servicio de salud, así como capacitación y adiestramiento.

Estos hospitales generales, fungen como centros de referencia para las unidades de primer nivel, que estén ubicadas en su área de influencia.

El 27 de abril de 1987, el Hospital General de Ecatepec, teniendo como primer Director al Dr. Federico Gerzon.

La construcción y equipamiento de las unidades se llevó a cabo por la SSA. Tomando en consideración las especificaciones, normas y técnicas establecidas con motivo de los sismos, lográndose estructuras de alta resistencia en construcciones de tipo horizontal.



INSTITUTO DE SALUD DEL ESTADO DE MEXICO
HOSPITAL GENERAL DE ECATEPEC
DR. "JOSE MARIA RODRIGUEZ"
COORDINACION DE ENSEÑANZA EN ENFERMERÍA
SUB COORINACION DE SERVICIO SOCIAL



MISIÓN

Brindar servicios de salud cumpliendo con los estándares internacionales de calidad y seguridad mediante personal altamente capacitado con alto sentido humano y ético, que satisfaga las necesidades de expectativas de la población.

VISIÓN

Para el año 2015 el hospital General de Ecatepec "Dr. José María Rodríguez" será una Institución de clase mundial reconocida por su liderazgo en servicios de salud, enfocados a la excelencia, empleando la tecnología y conocimiento científico actualizado en Pro de una Población Saludable y Productiva.



INSTITUTO DE SALUD DEL ESTADO DE MEXICO
HOSPITAL GENERAL DE ECATEPEC
DR. "JOSE MARIA RODRIGUEZ"
COORDINACION DE ENSEÑANZA EN ENFERMERÍA
SUB COORINACION DE SERVICIO SOCIAL



VALORES

- ◆ Responsabilidad
- ◆ Honestidad
- ◆ Equidad
- ◆ Compromiso
- ◆ Comunicación
- ◆ Trabajo en equipo
- ◆ Armonía
- ◆ Compañerismo



INSTITUTO DE SALUD DEL ESTADO DE MEXICO
HOSPITAL GENERAL DE ECATEPEC
DR. "JOSE MARIA RODRIGUEZ"
COORDINACION DE ENSEÑANZA EN ENFERMERÍA
SUB COORINACION DE SERVICIO SOCIAL



OBJETIVOS

- Apoyar la descentralización de la vida nacional a través de la consolidación de los servicios de salud regionalizada y auto contenidos.
- Construir con el desarrollo regional más equilibrado y un desarrollo urbano más sano.
- Tomar en cuenta la plantilla integral de la zona metropolitana de la Ciudad de México para redistribución de la oferta y la demanda.
- Mejorar el balance de los niveles de atención a la salud.
- Proporcionar el cuidado con calidez y calidad con el fin de satisfacer las necesidades en forma holística al paciente que requiere una atención oportuna.
- Provocar un compromiso común, con respecto a la mejora continua del servicio.



INSTITUTO DE SALUD DEL ESTADO DE MEXICO
HOSPITAL GENERAL DE ECATEPEC
DR. "JOSE MARIA RODRIGUEZ"
COORDINACION DE ENSEÑANZA EN ENFERMERÍA
SUB COORINACION DE SERVICIO SOCIAL



POLÍTICAS

- Atender con respeto y dar un trato digno a los pacientes y sus familiares.
- Dar servicio médico – quirúrgico oportuno a quien lo necesite.
- Promover la mejora continua de los servicios de salud, médicos y administrativos.
- Innovar y simplificar los procesos en todas las áreas y departamentos para dar un servicio rápido, efectivo y eficiente.
- Fomentar la capacitación del servidor público para profesionalizar el desempeño y desarrollo del personal.
- Mantener una comunicación cordial, clara, comprensible y amable con el paciente y su familia.
- Procurar la participación ciudadana mediante una cultura de opinión y crear una corresponsabilidad entre la comunidad y el hospital.
- Mantener una unidad hospitalaria limpia, segura y en óptimas condiciones de operatividad para ofrecer un servicio médico de calidad.
- Mantener la acreditación y certificación hospitalaria mediante el ejercicio de los estándares de calidad.
- Promover, difundir y aplicar los programas prioritarios de salud.



INSTITUTO DE SALUD DEL ESTADO DE MEXICO
HOSPITAL GENERAL DE ECATEPEC
DR. "JOSE MARIA RODRIGUEZ"
COORDINACION DE ENSEÑANZA EN ENFERMERÍA
SUB COORINACION DE SERVICIO SOCIAL



FILOSOFÍA

Somos un equipo profesional comprometido en el otorgamiento de atención médica con servicios de calidad, equipo de vanguardia y profesionales altamente calificadas que permitan establecer con sus intervenciones la salud de los usuarios.

“La primera riqueza es la salud.”

“La salud es la unidad que da valor a todos los ceros de la vida.”



INSTITUTO DE SALUD DEL ESTADO DE MEXICO
HOSPITAL GENERAL DE ECATEPEC
DR. "JOSE MARIA RODRIGUEZ"
COORDINACION DE ENSEÑANZA EN ENFERMERÍA
SUB COORINACION DE SERVICIO SOCIAL



ESTRUCTURA ORGANICA

1.- Dirección.

1.1 Sub-dirección

1.1.1 Cirugía General.

1.1.1.2. Oftalmología

1.1.1.3. Traumatología y Ortopedia.

1.1.1.4. Odontología

1.1.1.5. Otorrinolaringología

1.1.2 Ginecología y Obstetricia.

1.1.2.1. Toco cirugía.

1.1.2.2. Obstetricia.

1.1.2.3. Ginecología.

1.1.2.4. Clínica de Displacias.

1.1 .3. Medicina Interna.

1.1.3.1. Urgencias.

1.1.3.2. U.C.I.A.

1.1 .4 Pediatría.

1.1.4.1. Urgencias.

1.1.4.2. U.C.I.N.

1.1.4.3. Neonatología.

1.1.4.4. Alojamiento Conjunto.

1.1.4.5. Medicina Interna pediátrica.

1.1.4.6. Cirugía Pediátrica.



INSTITUTO DE SALUD DEL ESTADO DE MEXICO
HOSPITAL GENERAL DE ECATEPEC
DR. "JOSE MARIA RODRIGUEZ"
COORDINACION DE ENSEÑANZA EN ENFERMERÍA
SUB COORINACION DE SERVICIO SOCIAL



1.1.5 Medicina preventiva.

1.1.5.1. Inmunizaciones.

1.1.5.2. Vigilancia Epidemiológica.

1.1.6. Servicios Paramédicos y SADYTRA.

1.1.6.1. Laboratorio clínico.

1.1.6.2. Radiodiagnóstico.

1.1.6.3. Anatomía Patológica.

1.1.6.4. Banco de Sangre.

1.1.6.5. Registros Hospitalarios

1.1.6.6. Farmacia.

1.1.6.7. Trabajo Social.

1.1.6.8. Dietología.

1.1.7. Anestesiología

1.1.8. Enfermería.

1.1.8.1. Camilleros.

1.1.9. Consulta Externa.

1.2. Sub-dirección Administrativa.

1.2.1. Recursos Humanos.

1.2.2. Recursos financieros.

1.2.3. Recursos Materiales.

1.2.4. Servicios Generales.

1.2.5. Ingeniería y mantenimiento.

1.2.6. Control y Sistematización.



INSTITUTO DE SALUD DEL ESTADO DE MEXICO
HOSPITAL GENERAL DE ECATEPEC
DR. "JOSE MARIA RODRIGUEZ"
COORDINACION DE ENSEÑANZA EN ENFERMERÍA
SUB COORINACION DE SERVICIO SOCIAL



Organigrama

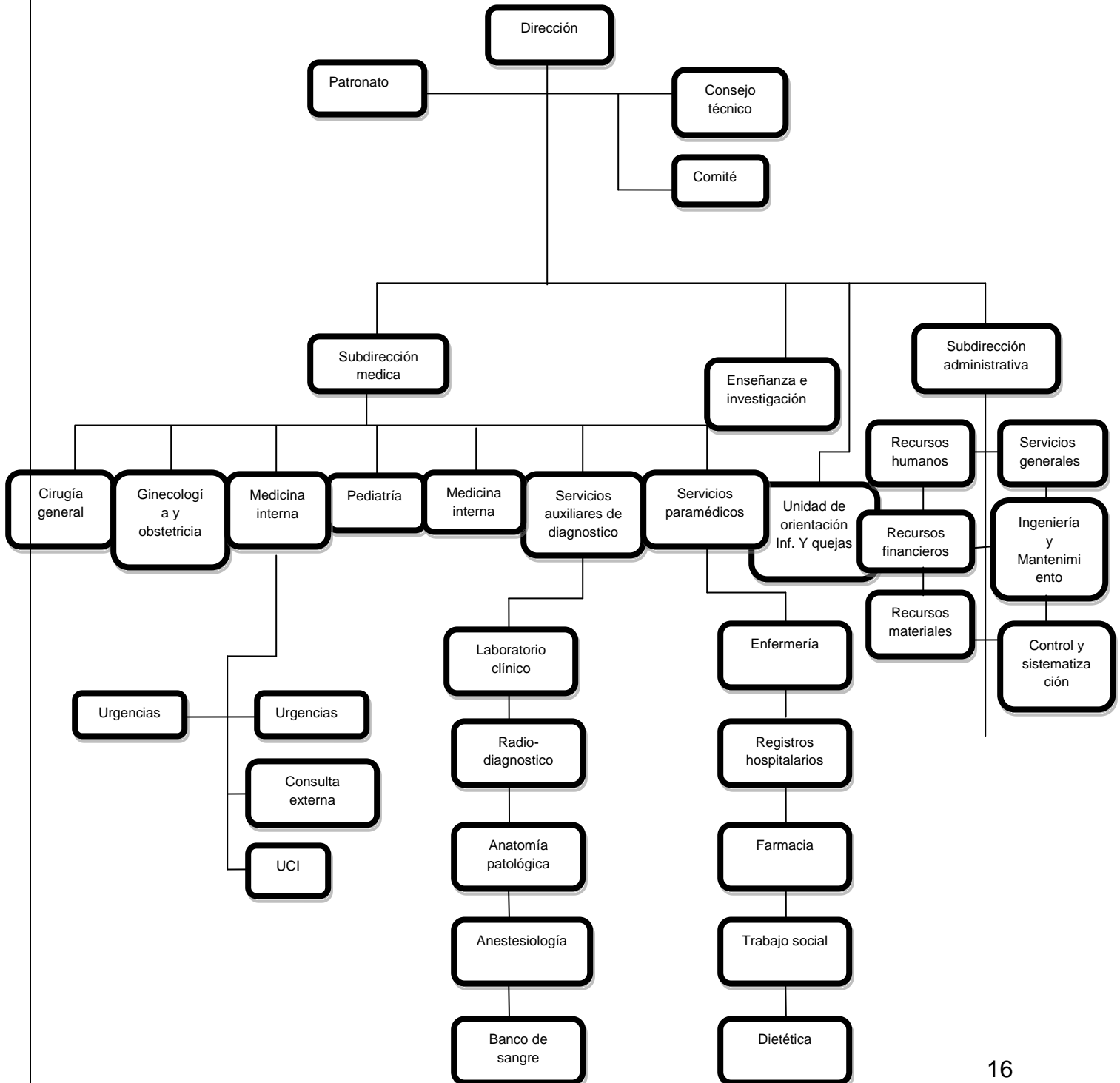



INSTITUTO DE SALUD DEL ESTADO DE MEXICO
HOSPITAL GENERAL DE ECATEPEC
DR. "JOSE MARIA RODRIGUEZ"
COORDINACION DE ENSEÑANZA EN ENFERMERÍA
SUB COORINACION DE SERVICIO SOCIAL



DATOS GENERALES DEL HOSPITAL.

- * Dependencia:

Gubernamental descentralizada

- * Ubicación geográfica

Calle Leona Vicario 109 Col. Valle de Anáhuac sección A

Ecatepec de Morelos. Estado de México.

TEL: 55693600

- * Por su ubicación geográfica:

Urbano

- * Por el tipo de población que atiende:

Abierta con cobertura Nacional

Población que cuenta con seguro popular.

- * Por su construcción

Horizontal y Vertical

- * Por su capacidad instalada:

Hospital Mediano.

- * Por su nivel de atención:

Segundo nivel de atención.



INSTITUTO DE SALUD DEL ESTADO DE MEXICO
HOSPITAL GENERAL DE ECATEPEC
DR. "JOSE MARIA RODRIGUEZ"
COORDINACION DE ENSEÑANZA EN ENFERMERÍA
SUB COORINACION DE SERVICIO SOCIAL



* Por su tiempo de estancia:

Corta

* Temporalidad:

Indefinido

* Vías de comunicación

1. Estación del metro Ecatepec de la línea b.
2. Colectivos que corren de San Cristóbal hacia el metro San Lázaro.
3. Colectivos que corren de San Cristóbal hacia el meto Moctezuma.

Zona de influencia:

16 municipios

- * Ecatepec
- * Coacalco
- * Chiconcuac
- * Atenco
- * Tepetlaoxtoc
- * Papalotla
- * Chiautla
- * Acolman
- * Nopaltepec
- * Axapusco
- * Otumba
- * San Martin
- * Teotihuacán
- * Temascalapa
- * Tecamac



INSTITUTO DE SALUD DEL ESTADO DE MEXICO
HOSPITAL GENERAL DE ECATEPEC
DR. "JOSE MARIA RODRIGUEZ"
COORDINACION DE ENSEÑANZA EN ENFERMERÍA
SUB COORINACION DE SERVICIO SOCIAL



DISTRIBUCIÓN FÍSICA DEL HOSPITAL

CARACTERISTICAS DE LA PLANTA FISICA

El hospital está construido en forma horizontal con 5 edificios interrelacionados entre sí a través de pasillos cubiertos con cristales





INSTITUTO DE SALUD DEL ESTADO DE MEXICO
HOSPITAL GENERAL DE ECATEPEC
DR. "JOSE MARIA RODRIGUEZ"
COORDINACION DE ENSEÑANZA EN ENFERMERÍA
SUB COORINACION DE SERVICIO SOCIAL



Cuerpo "A"

Aloja en el primer nivel los servicios de trabajo social, laboratorio, radiología, farmacia, jefatura de enseñanza e investigación, epidemiología, oficina de supervisión de enfermería, aulas de enseñanza; en el segundo nivel los de consulta externa, oficinas de personal, administrador, conmutador, jefatura de enfermería y coordinación de enseñanza

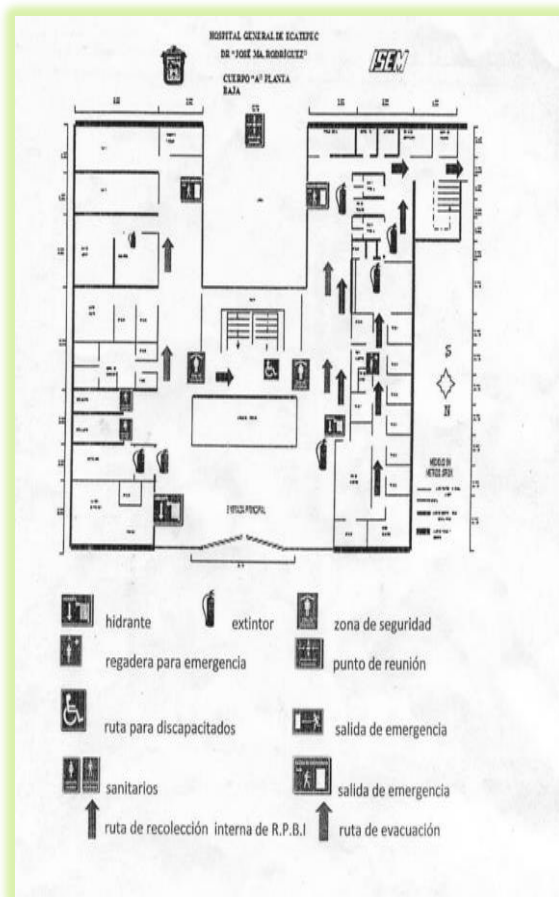
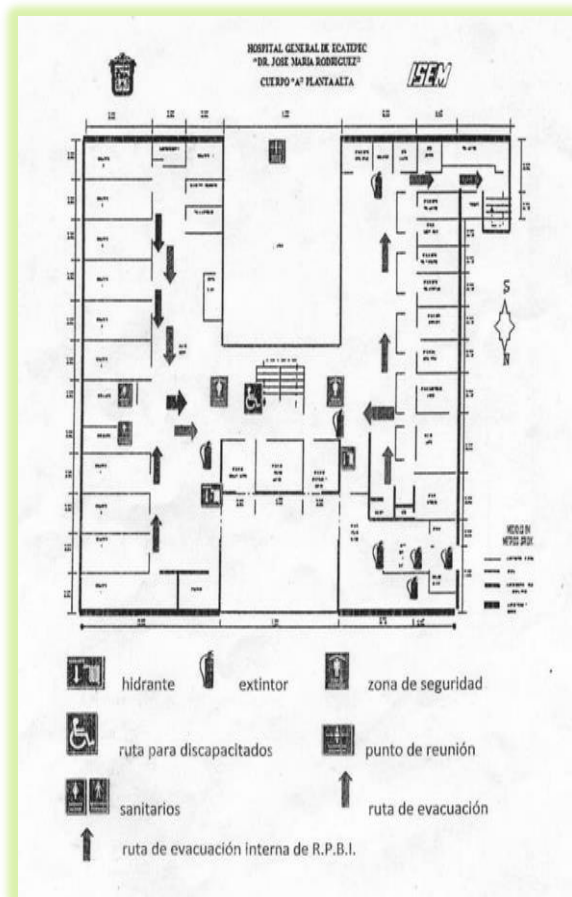



INSTITUTO DE SALUD DEL ESTADO DE MEXICO
HOSPITAL GENERAL DE ECATEPEC
DR. "JOSE MARIA RODRIGUEZ"
COORDINACION DE ENSEÑANZA EN ENFERMERÍA
SUB COORINACION DE SERVICIO SOCIAL



Cuerpo "B"

Incluye los servicios de urgencias, bloque toco-quirúrgico, terapia intensiva, central de equipos y esterilización





INSTITUTO DE SALUD DEL ESTADO DE MEXICO
HOSPITAL GENERAL DE ECATEPEC
DR. "JOSE MARIA RODRIGUEZ"
COORDINACION DE ENSEÑANZA EN ENFERMERÍA
SUB COORINACION DE SERVICIO SOCIAL



Cuerpo "D"

Corresponde al servicio de pediatría conformado por tres áreas: UCIN, Neonatología, Medicina Interna Pediatría en conjunción con Cirugía Pediátrica, Gineco-Obstetricia y Terapia Intermedia de Obstetricia.





INSTITUTO DE SALUD DEL ESTADO DE MEXICO
HOSPITAL GENERAL DE ECATEPEC
DR. "JOSE MARIA RODRIGUEZ"
COORDINACION DE ENSEÑANZA EN ENFERMERÍA
SUB COORINACION DE SERVICIO SOCIAL



Cuerpo "E"

La llamada casa de máquinas con los equipos hidroneumáticos, los vestidores y sanitarios para el personal, la cocina, el comedor, la lavandería, el almacén, el laboratorio de anatomía patológica, el auditorio, área de checadores y oficina sindical.

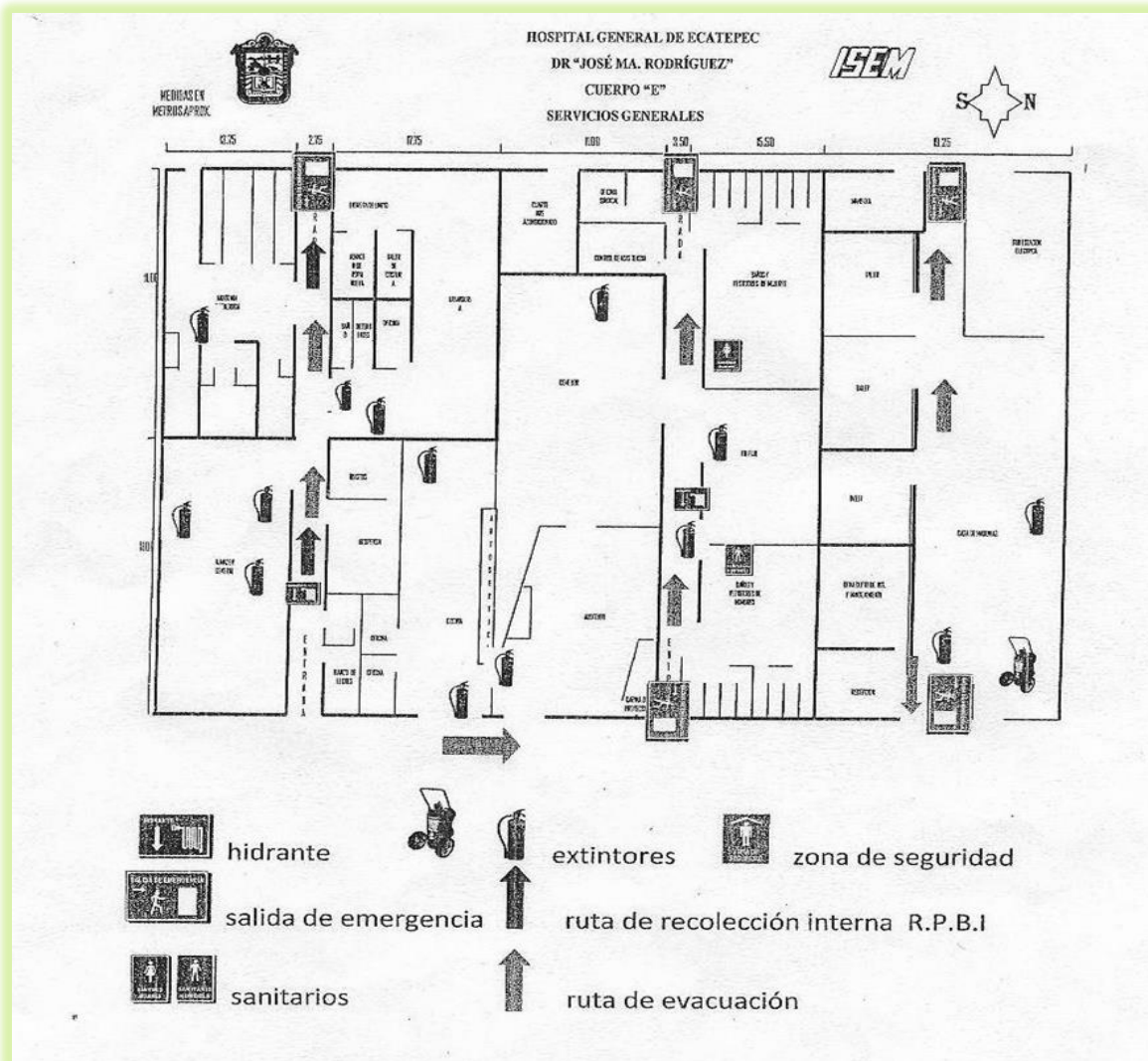



INSTITUTO DE SALUD DEL ESTADO DE MEXICO
HOSPITAL GENERAL DE ECATEPEC
DR. "JOSE MARIA RODRIGUEZ"
COORDINACION DE ENSEÑANZA EN ENFERMERÍA
SUB COORINACION DE SERVICIO SOCIAL

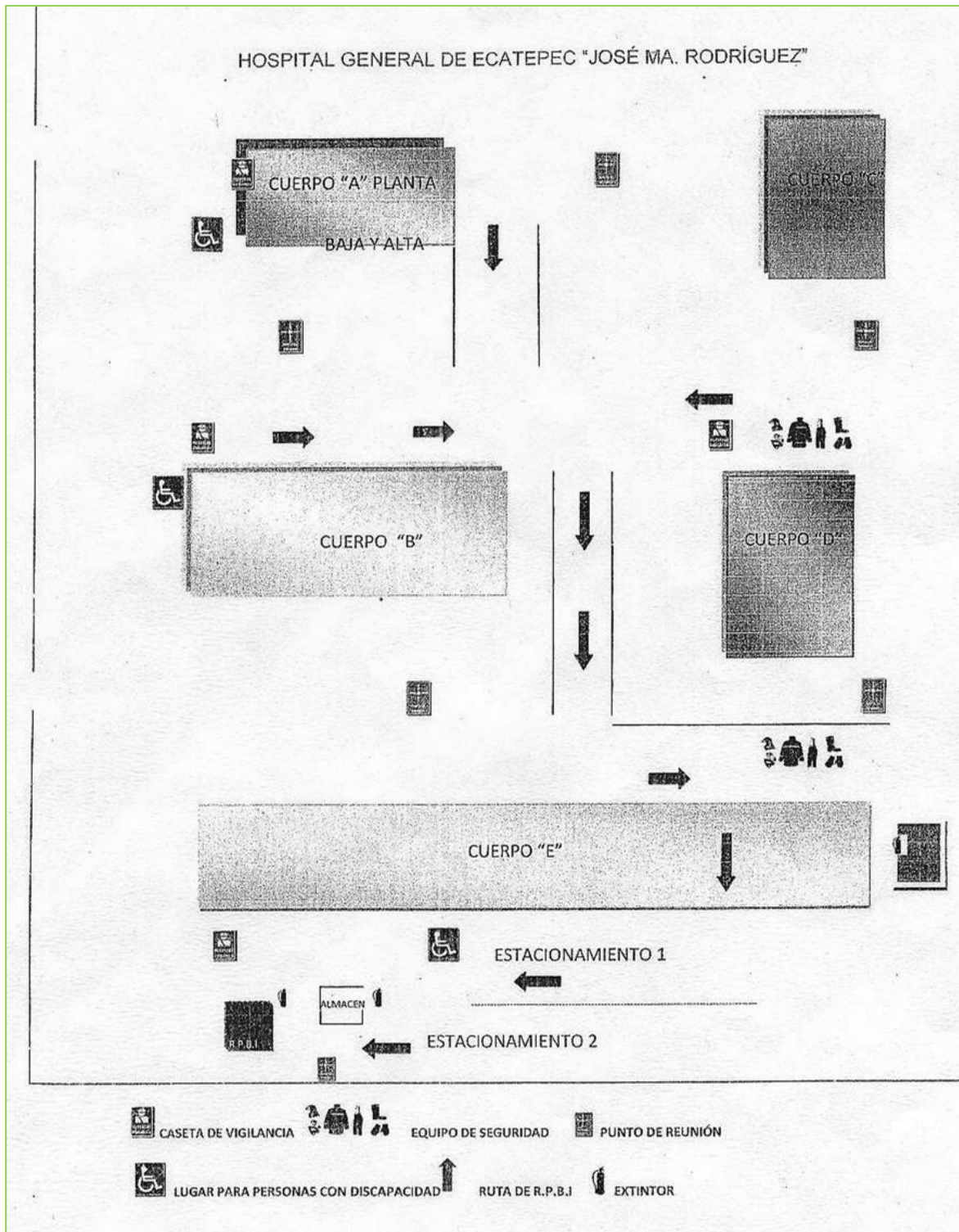



INSTITUTO DE SALUD DEL ESTADO DE MEXICO
HOSPITAL GENERAL DE ECATEPEC
DR. "JOSE MARIA RODRIGUEZ"
COORDINACION DE ENSEÑANZA EN ENFERMERÍA
SUB COORINACION DE SERVICIO SOCIAL



DISTRIBUCION DE LA PLANTA FISICA.

Distribución de la zona de hospitalización y anexos. (Servicios con los que cuenta)

- * Medicina preventiva
- * Consulta externa
- * Urgencias
- * Toco cirugía
- * Cirugía General
- * Medicina Interna
- * Terapia Intensiva
- * Central de equipos y esterilización
- * Hospitalización Médica
- * Hospitalización Pediátrica
- * Hospitalización Gineco-obstetricia

Distribución de los servicios auxiliares de diagnóstico y tratamiento

- * Laboratorio de anatomía patológica
- * Laboratorio clínico
- * Radiología

Distribución de los servicios generales

- * Casa de maquinas
- * Vestidor del personal
- * Cocina
- * Comedor
- * Lavandería
- * Almacén
- * Distribución de áreas administrativas
- * Gobierno
- * Oficinas del personal administrativo
- * Conmutador



INSTITUTO DE SALUD DEL ESTADO DE MEXICO
HOSPITAL GENERAL DE ECATEPEC
DR. "JOSE MARIA RODRIGUEZ"
COORDINACION DE ENSEÑANZA EN ENFERMERÍA
SUB COORINACION DE SERVICIO SOCIAL



DIRECTORIO DEL HOSPITAL

- DR. ARTURO CASTILLEJA QUILES - Director del Hospital.
- DR. HÉCTOR FLORES MERCADO -Subdirector Médico.
- DR. FRANCISCO CABRERA ESQUÍTIN – Jefe de servicios paramédicos.
- DR. ARTURO GIL GUTIERREZ PONCE-Jefe Del La División De Enseñanza E Investigación.
- DR. GONZALO HÉRNANDEZ MAGALLÓN – Gestor de Calidad De La Atención Médica.
- DR. JOSÉ FRANCISCO ALFARO LÓPEZ-Jefe De La División De Medicina Interna.
- DR. JAVIER HÉRNANDEZ VALLE-Jefe de la División de Cirugía General.
- DRA. EVA CARRILLO HÉRNANDEZ- Jefe de ginecología.
- DR. MARTÍN NOÉ RANGEL CALVILLO- Jefe de la División de Pediatría.
- DR. JESÚS MEDRANO ADAME- Jefe de epidemiología.
- DR. JUAN JOSÉ DE LA ROSA- Jefe de anestesiología.
- MTRA. LIDIA CUREÑO ORTIZ- Jefe del Departamento de Enfermería.
- LIC. ROXANA SÁNCHEZ – Jefe de recursos humanos.
- ING. ENRIQUE ANTONIO AMARO GRACÍA LÓPEZ- Jefe de servicios generales.
- LIC. IVÁN VAZQUEZ CASTRO-Jefe de ingeniería y mantenimiento.



INSTITUTO DE SALUD DEL ESTADO DE MEXICO
HOSPITAL GENERAL DE ECATEPEC
DR. "JOSE MARIA RODRIGUEZ"
COORDINACION DE ENSEÑANZA EN ENFERMERÍA
SUB COORINACION DE SERVICIO SOCIAL



PROGRAMAS DEL PAQUETE BÁSICO DE SALUD

- * Saneamiento básico a nivel familiar Hogar.
- * Tratamiento antiparasitario a las familias.
- * Identificación de signos de alarma de las infecciones respiratorias agudas.
- * Prevención y control de tuberculosis pulmonar.
- * Prevención y control de hipertensión arterial y diabetes mellitus.
- * Inmunizaciones.
- * Vigilancia de la nutrición y crecimiento del niño sano.
- * Servicio de planificación familiar.
- * Atención prenatal del parto y puerperio.
- * Prevención de actividades y manejo inicial de lesiones.
- * Participación social.
- * Prevención y control del cáncer cervico uterino.



INSTITUTO DE SALUD DEL ESTADO DE MEXICO
HOSPITAL GENERAL DE ECATEPEC
DR. "JOSE MARIA RODRIGUEZ"
COORDINACION DE ENSEÑANZA EN ENFERMERÍA
SUB COORINACION DE SERVICIO SOCIAL



PROGRAMA PRIORITARIO DE SALUD

- * Sistema de vigilancia Epidemiológica Hospitalaria de Diabetes Mellitus
- * Morbilidad asociada a Riesgos Maternos
- * Abastecimiento por pastilleo
- * Acreditación y certificación
- * Arranque parejo en la vida
- * Atención inmediata en Urgencias
- * Auditoria Medica
- * Aval ciudadano
- * Contención de gastos
- * Modulo Mater
- * Monitoreo permanente de calidad
- * Referencia y Contra referencia
- * Atención Medica en casos de Desastres
- * SINAVE (Sistema Nacional de Vigilancia Epidemiológica)
- * RHOVR (Red Hospitalaria de Vigilancia Epidemiológica)
- * Manejo de R.P.B.I
- * Programa de Adherencias a procedimientos Básicos para la Prevención de Infecciones Nosocomiales
- * Integración de Comités



INSTITUTO DE SALUD DEL ESTADO DE MEXICO
HOSPITAL GENERAL DE ECATEPEC
DR. "JOSE MARIA RODRIGUEZ"
COORDINACION DE ENSEÑANZA EN ENFERMERÍA
SUB COORINACION DE SERVICIO SOCIAL



PROGRAMA HOSPITAL DEL NIÑO Y DE LA MADRE

El programa Hospital Amigo del Niño y de la Madre es un programa mundial emanado de acciones generadas desde 1981 con la publicación del Código Internacional de Comercialización de Sucedáneos de la Leche Materna. Nuestro país, incorporado desde 1992 con 46 nosocomios ubicados en toda la república, ha contribuido con un vasto marco legal que incluye nuestra Constitución Política y la Ley General de Salud, así como diversos acuerdos, normas oficiales mexicanas y reglamentos que inciden directamente en la estrategia, cuyo objetivo central es brindar una atención integral y de calidad al grupo materno-infantil, así como alentar la lactancia materna y el autocuidado de la salud.

Con este antecedente hoy día México trabaja con 25 actividades englobadas en cinco grandes campos:

- 1) Lactancia materna
- 2) Atención médica
- 3) Acciones educativas y de promoción
- 4) Investigación y sistematización.
- 5) Acciones preventivas



INSTITUTO DE SALUD DEL ESTADO DE MEXICO
HOSPITAL GENERAL DE ECATEPEC
DR. "JOSE MARIA RODRIGUEZ"
COORDINACION DE ENSEÑANZA EN ENFERMERÍA
SUB COORINACION DE SERVICIO SOCIAL



* Lactancia materna

*

Las tareas a favor de la lactancia materna consisten en 13 pasos vigentes a nivel mundial:

- 1.- Tener una política escrita sobre la lactancia que se da a conocer a todo el personal de Salud de rutina.
- 2.- Entrenar al personal de salud en las habilidades necesarias para implementar esta política.
- 3.- Informar a todas las embarazadas sobre los beneficios de la lactancia
- 4.- Ayudar a las madres a iniciar la lactancia durante la media hora después del parto.
- 5.- Mostrar a las madres como amamantar y como mantener la lactancia aun en caso de separarse de sus bebés.
- 6.- No dar a los recién nacidos otros alimentos líquidos que no sea leche materna a no ser que este medicamento indicado.
- 7.- Practicar el Alojamiento conjunto
- 8.- Alentar la lactancia a libre demanda.
- 9.- No dar chupones y biberones.
- 10.- Fomentar la formación de grupos de apoyo a la lactancia y referir a las madres a estos grupos
11. Código Internacional de comercialización de sucedáneos de leche materna
- 12.-Parto humano y humanizado
- 13.- VIH y alimentación infantil

Las siguientes 15 actividades han sido adicionadas por nuestra nación en cuatro áreas:

* Atención médica

11. Control prenatal.
12. Atención institucional del parto.
13. Atención del puerperio.
14. Reanimación del recién nacido.



INSTITUTO DE SALUD DEL ESTADO DE MEXICO
HOSPITAL GENERAL DE ECATEPEC
DR. "JOSE MARIA RODRIGUEZ"
COORDINACION DE ENSEÑANZA EN ENFERMERÍA
SUB COORINACION DE SERVICIO SOCIAL



* Acciones preventivas

15. Tamiz neonatal.
16. Vacunación universal.
17. Vigilancia del crecimiento y del desarrollo.
18. Detección de cánceres cérvico uterino y mamarios.
19. Atención integral al adolescente

* Acciones educativas y de promoción

20. Orientación nutricional.
21. Prevención y control de infecciones diarreicas agudas.
22. Prevención y control de infecciones respiratorias agudas.
23. Promoción de planificación familiar.
24. Capacitación en programas.

* Investigación y sistematización



INSTITUTO DE SALUD DEL ESTADO DE MEXICO
HOSPITAL GENERAL DE ECATEPEC
DR. "JOSE MARIA RODRIGUEZ"
COORDINACION DE ENSEÑANZA EN ENFERMERÍA
SUB COORINACION DE SERVICIO SOCIAL



COMITES EXISTENTES EN EL HOSPITAL

- CODECIN : Comité de Detección Control de Infecciones Nosocomiales
-MC.ME. Jesús Medrano Adame
- COCASEP : Comité de Calidad y Seguridad del paciente
- MC.MI. Gonzalo Hernández Magallón
- CAFAT : Comité de Farmacia y Terapéutica
-QFB. María Gema Pérez Marín

SUBCOMITÉS

- Subcomité De Mortalidad Hospitalaria
MC.MI Francisco Alfaro López
- Subcomité de Prevención y estudio de la Morbilidad Materna y perinatal
Dra. Eva Carrillo Hernández
- Subcomité de Atención Médica en Caso de Desastres
Sr. Jorge David Rivera Ruiz
- Subcomité de Enseñanza E investigación y bioética
MC.MI Arturo Gil Gutiérrez Ponce
- Subcomité De Insumos
C.Alicia y ENTZ
- Subcomité de Referencia y contra referencia
Lic. Gerardo Gutiérrez
- Subcomité de: Calidad y Seguridad de la Atención Médica
(Mtra. Ana María Romero Grande)
- Expediente Clínico
(MC. MI. Lilia Robles Medina)
- Auditoria Medica Tejidos
(MC. MP. María Del Carmen Ramírez Buendía)
- Transfusiones (MC. MH. González)



INSTITUTO DE SALUD DEL ESTADO DE MEXICO
HOSPITAL GENERAL DE ECATEPEC
DR. "JOSE MARIA RODRIGUEZ"
COORDINACION DE ENSEÑANZA EN ENFERMERÍA
SUB COORINACION DE SERVICIO SOCIAL



MISION DEL DEPARTAMENTO DE ENFERMERIA

El Departamento de Enfermería proporciona cuidado integral y humanístico con calidad, seguridad, oportunidad y continuidad al paciente, familia y comunidad; a través del desarrollo profesional y de la formación de recursos humanos competitivos en el área de la salud.

VISION DEL DEPARTAMENTO DE ENFERMERIA

Ser un grupo de Enfermería reconocido por su profesionalismo y sentido humanístico en la calidad de atención que otorga.



INSTITUTO DE SALUD DEL ESTADO DE MEXICO
HOSPITAL GENERAL DE ECATEPEC
DR. "JOSE MARIA RODRIGUEZ"
COORDINACION DE ENSEÑANZA EN ENFERMERÍA
SUB COORINACION DE SERVICIO SOCIAL



VALORES DEL DEPARTAMENTO DE ENFERMERÍA

- ✓ Puntualidad
- ✓ Humildad
- ✓ Lealtad
- ✓ Equidad
- ✓ Amor
- ✓ Respeto
- ✓ Ética
- ✓ Compromiso



INSTITUTO DE SALUD DEL ESTADO DE MEXICO
HOSPITAL GENERAL DE ECATEPEC
DR. "JOSE MARIA RODRIGUEZ"
COORDINACION DE ENSEÑANZA EN ENFERMERÍA
SUB COORINACION DE SERVICIO SOCIAL



OBJETIVOS DEL DEPARTAMENTO DE ENFERMERÍA

- Identificar los problemas de salud de su entorno así como proponer e incidir en medidas de solución que favorezcan el bienestar individual, familiar y comunitario.
- Responder a las demandas sociales en materia de salud mediante su inserción en equipos disciplinarios a través de una práctica humanística que mantenga y fomente su identidad profesional.
- Participar en acciones de fomento de la salud y prevención de enfermedades en el ámbito de su desempeño, respondiendo a la problemática de su contexto.
- Planificar las acciones de cuidado requeridas para la resolución de diagnósticos de enfermería identificados a través de la valoración integral del individuo o familia.
- Realizar y evaluar intervenciones de cuidado de enfermería tendientes a atender las respuestas humanas dentro del proceso salud enfermedad en cualquier etapa del ciclo de vida.
- Organizar y coordinar las acciones del cuidado de enfermería lo que le permitirá evaluar y mejorar la calidad en la prestación del servicio. Participar en acciones de fomento de la salud y prevención de enfermedades en el ámbito de su desempeño, respondiendo a la problemática de su contexto.
- Planificar las acciones de cuidado requerido para la resolución de diagnósticos de enfermería identificados a través de la valoración integral del individuo o familia.



INSTITUTO DE SALUD DEL ESTADO DE MEXICO
HOSPITAL GENERAL DE ECATEPEC
DR. "JOSE MARIA RODRIGUEZ"
COORDINACION DE ENSEÑANZA EN ENFERMERÍA
SUB COORINACION DE SERVICIO SOCIAL



OBJETIVOS ESPECÍFICOS

- ❖ Valorar la interacción de los factores que ponen en riesgo la salud del individuo, la familia y la comunidad en sectores específicos para diseñar programas integrales tendientes al mejoramiento de la salud.
- ❖ Brindar cuidado de enfermería al individuo, familia y grupos sociales de bajo, mediano y alto riesgo, con base en las necesidades y respuestas humanas, en los ámbitos donde la persona vive o acude a atender su salud.
- ❖ Diseñar, ejecutar y evaluar programas de educación para la salud, dirigidos a individuos y grupos sociales, mediante estrategias de aprendizaje que propicien la modificación de hábitos y estilos de vida para la conservación de la salud y el auto cuidado.
- ❖ Aplicar el proceso de enfermería fundamentado en las teorías propias de la disciplina.



INSTITUTO DE SALUD DEL ESTADO DE MEXICO
HOSPITAL GENERAL DE ECATEPEC
DR. "JOSE MARIA RODRIGUEZ"
COORDINACION DE ENSEÑANZA EN ENFERMERÍA
SUB COORINACION DE SERVICIO SOCIAL



POLITICAS DEL DEPARTAMENTO DE ENFERMERIA

DIRIGIDAS AL CAPITAL HUMANO

- Favorecer y fortalecer los recursos humanos con la actualización continua.
- Contar con el personal capacitado en RCP y ATLS.
- Coadyuvar a la participación del personal en programas de estímulos y recompensas.
- Mantener el INDICAS en verde.
- Conceptuar al personal de enfermería como el ente fundamental para el cumplimiento de la misión y visión institucional y del servicio.
- Proporcionar atención al paciente libre de riesgos y con acciones regidas por el código de ética de enfermería y bioética respetando así la autonomía del paciente en todo momento.

DIRIGIDAS AL PACIENTE

- Difundir la carta de los derechos generales de los pacientes a todos y cada uno de los usuarios y familiares.
- Ofrecer atención con calidad de los pacientes , mediante un proceso estandarizado.
- Otorgar atención con eficiencia, eficacia y efectividad a la población demandante.
- Ofertar un trato digno y libre de riesgos durante su estancia hospitalaria.

DIRIGIDOS A LA ATENCIÓN

- Proporcionar atención de enfermería con base en los lineamiento, establecidos en los manuales.
- Garantizar recursos humanos que proporcione atención.
- Favorecer el autocuidado del paciente de egreso.
- Que el personal cumpla con el manejo de las normas.

DIRIGIDOS AL SERVICIO

- Mantener un ámbito libre de riesgos para el personal y pacientes.
- Favorecer un ambiente agradable a todos los usuarios.
- Garantizar instalaciones en condiciones de limpieza óptima.
- Mantener libres las salidas de emergencia.



INSTITUTO DE SALUD DEL ESTADO DE MEXICO
HOSPITAL GENERAL DE ECATEPEC
DR. "JOSE MARIA RODRIGUEZ"
COORDINACION DE ENSEÑANZA EN ENFERMERÍA
SUB COORINACION DE SERVICIO SOCIAL



DIRIGIDOS A LOS INSUMOS

- Garantizar que en todos los servicios se tenga una dotación de insumos necesarios para la atención de los pacientes las 24 horas del día así como los 365 días del año.

DIRIGIDA AL MOBILIARIO Y EQUIPO

- Que en todos los servicios se garantice material y equipo para la atención a si como el mantenimiento preventivo predictivo y correctivo de todo el equipo y mobiliario.
- Contribuir a la buena conservación del inmueble y mobiliario y equipo biomédico hospitalario.

DIRIGIDOS AL PERSONAL EN COORDINACIÓN

- Establecer medios de comunicación adecuados con los diferentes servicios del hospital.
- Favorecer las relaciones interdisciplinarias de la unidad médica.



INSTITUTO DE SALUD DEL ESTADO DE MEXICO
HOSPITAL GENERAL DE ECATEPEC
DR. "JOSE MARIA RODRIGUEZ"
COORDINACION DE ENSEÑANZA EN ENFERMERÍA
SUB COORINACION DE SERVICIO SOCIAL



FILOSOFÍA DEL DEPARTAMENTO DE ENFERMERÍA

El personal de enfermería, enfoca sus actividades a satisfacer las necesidades físicas y socio emocionales de los pacientes, convencidas que el usuario tiene derecho a recibir trato digno, humano y la mejor calidad de atención en forma oportuna, segura y eficaz sin distinción de credo, raza o clase social, mostrando siempre respeto por la persona que se pone en nuestras manos.



INSTITUTO DE SALUD DEL ESTADO DE MEXICO
HOSPITAL GENERAL DE ECATEPEC
DR. "JOSE MARIA RODRIGUEZ"
COORDINACION DE ENSEÑANZA EN ENFERMERÍA
SUB COORINACION DE SERVICIO SOCIAL



ESTRUCTURA ORGÁNICA DEL DEPARTAMENTO DE ENFERMERÍA

- Mtra. Lidia Cureño Ortiz.

Jefe del Departamento de Enfermería.

- Lic. Teresa de Jesús Veloz Soto.

Subjefe del Departamento de Enfermería.

- Mtra. Ana María Romero Grande.

Jefe de Enseñanza e investigación en Enfermería.

- L.E.O. Esperanza Vega Borja.

Coordinadora de Servicio Social en Enfermería.

- Lic. Ana María González Jacobo.

Gestora de Calidad en Enfermería



INSTITUTO DE SALUD DEL ESTADO DE MEXICO
HOSPITAL GENERAL DE ECATEPEC
DR. "JOSE MARIA RODRIGUEZ"
COORDINACION DE ENSEÑANZA EN ENFERMERÍA
SUB COORINACION DE SERVICIO SOCIAL



SUPERVISORAS DE ENFERMERÍA

TURNO MATUTINO

- Enf. Gral. Ana María Martínez Moreno
- M.A.E. Hortensia Guevara Ramírez
- Enf. Gral. Norma Graciela Bolaños Clavellina
- Mtro. José Domínguez Castañeda

TURNO VESPERTINO

- LE. Laura Verónica Omaña Hernández
- LE. Carmen Vera Mendoza

GUARDIAS NOCTURNAS Y ESPECIALES

- L.E. Ernestina Victoria García Luna
- LE. Adriana Fernández Morales
- E.E.A. María del Carmen Zacarías Zizumbo
- LE. Angélica Castillo Cortes
- LE. Reyna Álvarez Fabián
- Mtra. María Guadalupe Martínez Campos
- Le. María Elena Montes de Oca.
- Lic. Patricia Trejo Cruz

JEFES DE SERVICIO DE ENFERMERÍA

- LE. Blanca Patricia Pulido Morales - Medicina Interna
- LE. Guadalupe Espinoza Morales – Cirugía General
- LE. Elia Dávalos Guatemala – Pediatría
- E.E. P. Patricia Rocha López – Pediatría
- E.A.S.E María Esther González Flores - Gineco-Obstetricia
- L.E.O. Félix Antonieta Sánchez Palacios – Urgencias
- E.E.QX. Bertha Carranza Zapata - C.E.Y.E
- LE. Guadalupe Arriaga Morfínez – Quirófano
- LEO. María de los Angeles Hernández Rojas. - Unidad Tocoquirúrgica
- LE. Zenaida Rojo Cazares – UCIA
- L.E.O. Claudia Cordero Galindo - Consulta Externa



INSTITUTO DE SALUD DEL ESTADO DE MEXICO
HOSPITAL GENERAL DE ECATEPEC
DR. "JOSE MARIA RODRIGUEZ"
COORDINACION DE ENSEÑANZA EN ENFERMERÍA
SUB COORINACION DE SERVICIO SOCIAL



ORGANIGRAMA DE ENFERMERIA

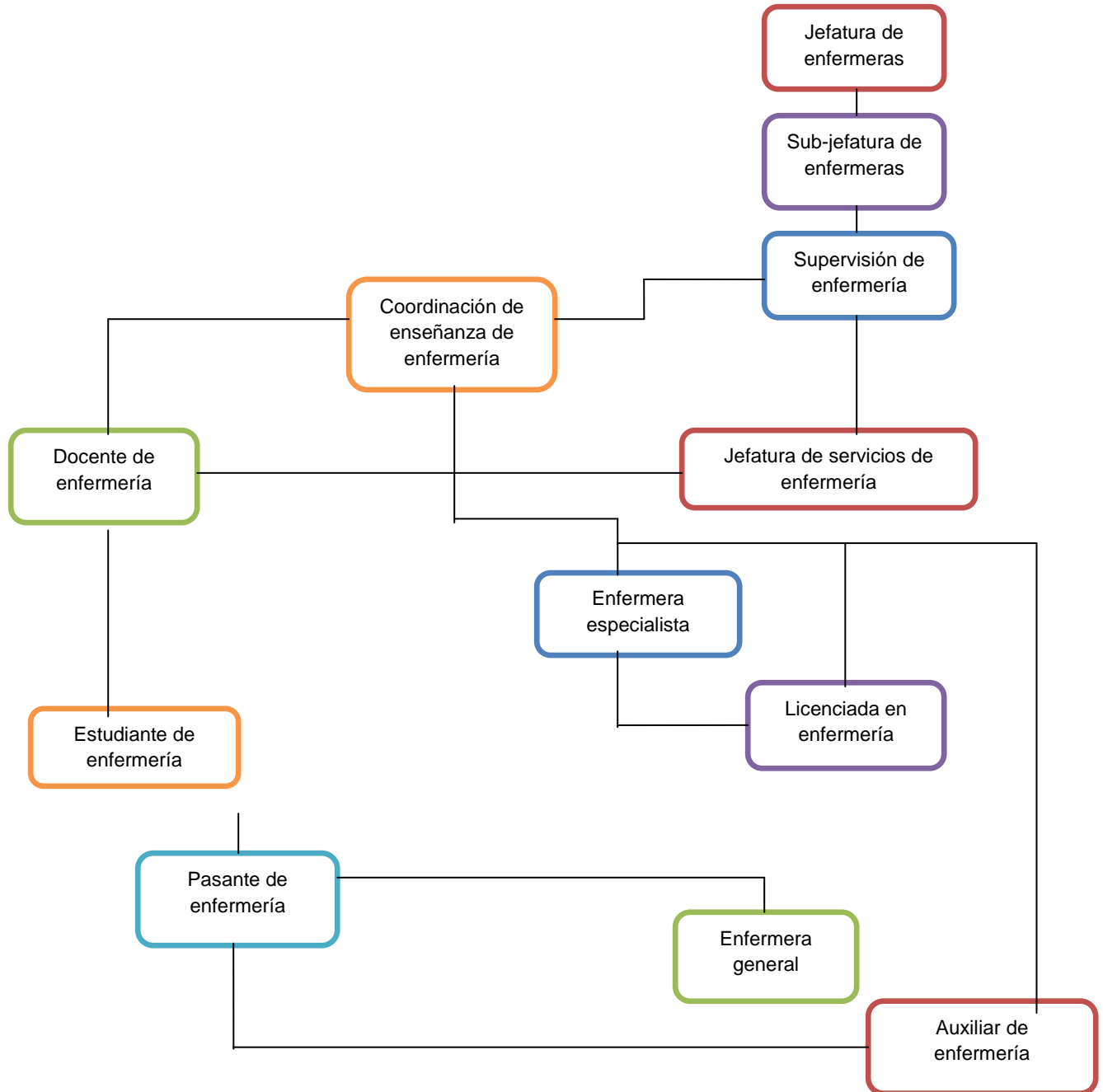



INSTITUTO DE SALUD DEL ESTADO DE MEXICO
HOSPITAL GENERAL DE ECATEPEC
DR. "JOSE MARIA RODRIGUEZ"
COORDINACION DE ENSEÑANZA EN ENFERMERÍA
SUB COORINACION DE SERVICIO SOCIAL



PLAN DE TRABAJO DEL PASANTE DE ENFERMERIA

LIMITES

Nombre del Hospital: Hospital General de Ecatepec "Dr. José María Rodríguez"

Fecha: 1 agosto 2014 al 31 de Julio 2015

Duración del servicio: 1 año

Turno: Matutino Horario: Lunes a Viernes de 8:00 am a 14:00 pm

Categoría: Pasante de Enfermería de Servicio Social

ORGANIZACIÓN

Coordinadora de Servicio Social: L.E.O Esperanza Vega Borja

UNIVERSO DE TRABAJO

Recursos Humanos

- Coordinadora de servicio social: L.E.O Esperanza Vega Borja
- Enfermera supervisora del área
- Enfermera jefe de servicio
- Personal de enfermería asignado al servicio

RECURSOS MATERIALES

- Mobiliario
- Equipo

MATERIAL DEL SERVICIO RECURSOS FINANCIEROS

- Beca \$200 por quincena
- Seguro de vida por accidente

Atención medica



INSTITUTO DE SALUD DEL ESTADO DE MEXICO
HOSPITAL GENERAL DE ECATEPEC
DR. "JOSE MARIA RODRIGUEZ"
COORDINACION DE ENSEÑANZA EN ENFERMERÍA
SUB COORINACION DE SERVICIO SOCIAL



**ACTIVIDADES DEL PASANTE DE
ENFERMERIA**



INSTITUTO DE SALUD DEL ESTADO DE MEXICO
HOSPITAL GENERAL DE ECATEPEC
DR. "JOSE MARIA RODRIGUEZ"
COORDINACION DE ENSEÑANZA EN ENFERMERÍA
SUB COORINACION DE SERVICIO SOCIAL



INFORME DE ACTIVIDADES CUANTITATIVAS

ACTIVIDADES	PEDIATRIA	CLINICA DE CATETERES	TERAPIA INTENSIVA	UNIDAD TOCOQUIRURGICA
1.- Toma de Signos Vitales	400	0	700	600
2.- Llenado y registro de hojas de enfermería	500	0	200	650
3.- Colocación de derivaciones	5	0	100	0
4.- Colocación de electrodos	9	0	200	0
5.- Curación de herida	0	0	100	50
6.- Curación de catéter central	3	300	100	0
7.- Cuidados de colostomía	0	0	40	0
8.- Cuidados de Sonda Foley	0	0	400	200
9.- Instalación de venoclisis	150	30	3	700
10.- Instalación de Sonda Nasogástrica	3	0	40	0
11.- Instalación de Sonda Foley	0	0	400	200
12.- Toma de Gasometría	0	4	100	0
13.- Toma de PVC	0	2	400	0
14.- Adm. Medic. Con técnica de Residuo	0	0	50	0
15.-Aseo genital	0	0	20	100
16.- Colocación de vendaje pélvico	0	0	400	600
17.- Colocación de Vendaje abdominal	0	0	400	200
18.-Tendido de	200	0	400	600



INSTITUTO DE SALUD DEL ESTADO DE MEXICO
HOSPITAL GENERAL DE ECATEPEC
DR. "JOSE MARIA RODRIGUEZ"
COORDINACION DE ENSEÑANZA EN ENFERMERÍA
SUB COORINACION DE SERVICIO SOCIAL



cama				
19 Baño de Esponja	0	0	400	0
20.-Cuidados de Penrose	0	0	20	0
21.-Uso y manejo de Bombas de infusión	300	0	600	50
22.-Uso y manejo de ventilador mecánico	2	0	400	0
23.-Canje de material	30	20	40	60
24.-Toma de muestra de sangre	3	5	30	600
25.-Somatometria	300	0	400	100
26.-Baño de arteza	300	0	0	0
27.-Alimentación asistida	200	0	100	0
28.-Alimentacion por sonda	100	0	200	0
29.-Aspiracion de Secreciones	5	0	100	0
30.-Lavado Bronquial	5	0	100	0
31.-Limpieza bucal	0	0	30	0
32.-Adm. Medic. Vía rectal	10	0	2	0
33.-Tira Horaria en Soluciones	0	5	0	600
34.-Tendido de cama con paciente	300	0	600	600
35.- Cambio de pañal	300	0	50	0
36.-Adm. Medic. Aforados	40	0	50	0
37.-Adm. Medic. Psicotrópicos	20	0	100	0
38.-Llenado de bitácoras de enf.	4	30	50	20



INSTITUTO DE SALUD DEL ESTADO DE MEXICO
HOSPITAL GENERAL DE ECATEPEC
DR. "JOSE MARIA RODRIGUEZ"
COORDINACION DE ENSEÑANZA EN ENFERMERÍA
SUB COORINACION DE SERVICIO SOCIAL



39.-Toma de FCF	0	0	0	15
40.-Maniobras de Leopold	0	0	0	30
41.-Colocacion de puntas nasales	3	0	50	60
42.-Colocacion de NPT	5	0	30	0
43.-Monitorizacion de TA	0	0	200	50
44.-Monitorización de Temperatura	100	0	100	3
45.-Adm. De Electrolitos	50	0	100	2
46.-Uso de fototerapia	60	0	0	0
47.-Movilizacion de pacientes	100	0	200	50
48.-Tricotomía	0	3	10	250
49.-Toma de EGO	20	0	30	4
50.-Toma de bililaxtix	0	0	300	7
51.-Toma de Dextroxtix	300	0	400	30
52.-Fisioterapia pulmonar	20	0	100	0
53.-Adm. De micronebulizaciones	15	0	5	0
54.-Lavado Gástrico	5	0	10	0
55.-Manejo de hoja de control de líquidos	2	0	100	0
56.-Ejercicios de estimulación	50	0	0	50
57.-Enema Evacuante	10	0	10	0
58.-Platica de Lactancia Materna	300	40	100	600
59.-Apoyo en la Técnica de	100	0	15	500



INSTITUTO DE SALUD DEL ESTADO DE MEXICO
HOSPITAL GENERAL DE ECATEPEC
DR. "JOSE MARIA RODRIGUEZ"
COORDINACION DE ENSEÑANZA EN ENFERMERÍA
SUB COORINACION DE SERVICIO SOCIAL



Amamantamiento				
60.-Llenado de Ficha de Identificación	300	0	200	400
61.-Llenado de Pulsera de Identificación	50	0	5	400
62.-Apoyo en Código Mater	0	0	0	15
63.-Intervenciones de Enfermera Circulante	0	2	4	40
64.-Intervenciones de instrumentista	0	0	0	40
65.-Toma de perímetro cefálico	300	0	0	400
66.-Estimulación Rectal en neonatos	30	0	0	0
67.-Adm. Medic. Orales	20	0	100	100
68.-Adm. Medic. Por Sonda Nasogástrica	1	0	40	0
69.-Colocacion de Oxigeno en T	0	0	20	0
70.-Cuidados de sonda endotraqueal	5	0	200	0
71.-Cuidados de traqueostomía	0	1	0	0
72.-Asistencia en Colocación de catéter	0	30	4	0
73.-Asistencia en colocación de canula endotraqueal	2	0	10	0
74.-Adm. Medic. Intramuscular	2	5	10	50
75.-Adm. De	1	0	40	0



INSTITUTO DE SALUD DEL ESTADO DE MEXICO
HOSPITAL GENERAL DE ECATEPEC
DR. "JOSE MARIA RODRIGUEZ"
COORDINACION DE ENSEÑANZA EN ENFERMERÍA
SUB COORINACION DE SERVICIO SOCIAL



Hemoderivados				
76.-Cuidados de lleostomía	0	3	10	0
77.-Adm. de Gastroclísis	0	0	20	0
78.-Balance líquidos	300	0	400	10
79.-Enlace de turno	300	0	50	10
80.-Cambio de Fijaciones	10	500	100	20
81.-Suministro de Material al servicio	30	50	40	60
82.- Suministro de Medicamentos al Servicio	50	70	100	100
83.-Platicas de cuidados de heridas	10	10	15	5
84.-control de pacientes	40	100	100	100
85.-Cuantificación de Orina	0	0	600	100
86.-Amortajamiento	5	0	4	5
87.-Lvado de manos quirurgico	0	0	0	20
88.-etiquetado de muestras patológicas	3	0	3	40
89.-Exploracion Física	200	10	200	300
90.-Preparación Psicológica	20	100	200	500
91.-Vigilar Sangrado	5	100	400	600
92.- Asepsia Abdominal	0	0	0	50
93.-Vigilar datos de infección	10	200	300	500
94.- Lavado de instrumental	0	0	0	100



INSTITUTO DE SALUD DEL ESTADO DE MEXICO
HOSPITAL GENERAL DE ECATEPEC
DR. "JOSE MARIA RODRIGUEZ"
COORDINACION DE ENSEÑANZA EN ENFERMERÍA
SUB COORINACION DE SERVICIO SOCIAL



95.-tendido de camilla	0	0	0	400
96.-Uso de la pinza de traslado	0	0	0	40
97.- Calzado de guantes esteriles	200	300	400	600
98.- Aplicación de Medios Fisicos	4	2	30	5
99.- Adm Medicamentos Subcutaneos	10	5	200	10
100.- Asepsia y Antisepsia del Cateter venoso central	0	100	0	0
101.- Cambio de Fijaciones del catéter venoso central	0	200	0	0
102.-Control de pacientes con catéter venoso central	0	100	0	0
103.- Heparinizar catéter venoso central	0	80	0	0
104.- Platica de Vigilancia de terapia de infusion	0	20	0	0
105.- Platica de lavado de manos con gel antibacterial	10	30	50	20
106.- Platica de Lavado de Manos	20	40	20	10
107.- Ejercicios de Respiracion	0	15	0	0
108.- Apoyo colocación de catéter venoso	0	10	5	0



INSTITUTO DE SALUD DEL ESTADO DE MEXICO
HOSPITAL GENERAL DE ECATEPEC
DR. "JOSE MARIA RODRIGUEZ"
COORDINACION DE ENSEÑANZA EN ENFERMERÍA
SUB COORINACION DE SERVICIO SOCIAL



central				
109.- Permeabilizacion de catéter venoso central	0	80	5	0
110.-Platicas del cuidado de catéter venoso central	0	20	0	0
111.- vigilancia de catéteres	0	50	0	0
112.-Curación de 24hrs. Cateter	0	40	0	0
113.-Curacion de catéter largo	0	20	0	0
114.- Curacion de catéter corto	0	15	0	0
115.- Curacion de catéter Mahurkar	0	20	0	0
116.-Cuidados de catéter largo	0	15	0	0
117.-Vig. Datos de infección de cateter	0	20	0	0
118.-Toma de cultivo de catéter central	0	30	0	0
119.-Curacion de Cateter con Chloraprep	0	200	0	0
120.-Curación de catéter con Alcohol al 70%	0	200	0	0
121.-Retiro de catéter central	0	15	0	0
122.-				
123.-				
124.-				
125.-				
126.-				
127.-				



INSTITUTO DE SALUD DEL ESTADO DE MEXICO
HOSPITAL GENERAL DE ECATEPEC
DR. "JOSE MARIA RODRIGUEZ"
COORDINACION DE ENSEÑANZA EN ENFERMERÍA
SUB COORINACION DE SERVICIO SOCIAL



128.-				
129.-				
129.-				
130.-				
131.-				



INSTITUTO DE SALUD DEL ESTADO DE MEXICO
HOSPITAL GENERAL DE ECATEPEC
DR. "JOSE MARIA RODRIGUEZ"
COORDINACION DE ENSEÑANZA EN ENFERMERÍA
SUB COORINACION DE SERVICIO SOCIAL



INFORME DE ACTIVIDADES CUALITATIVAS

A continuación se detallará los servicios rolados durante el servicio social en el cual se da a conocer la descripción del servicio, el objetivo y las actividades realizadas en los dichos servicios los cuales a continuación se presenta.

Pediatría

Descripción:

Este servicio se encuentra en el cuerpo "D" del hospital General de Ecatepec " Dr. José María Rodríguez" y está dividido en tres áreas las cuales son UCIN (Unidad de cuidados Intensivos Neonatales), Neonatología, y Medicina Interna Pediátrica.

Objetivo del Servicio:

El objetivo del servicio es brindar atención de calidad al paciente pediátrico, con problemas de salud por medios clínicos, así como la promoción a la salud, prevención de riesgos y daños, rehabilitar las capacidades del recién nacido y del paciente pediátrico en el ambiente de su competencia, para lograr su desarrollo y crecimiento normal en la familia y la comunidad.

Diagnósticos Frecuentes:

- ◆ Ictericia Neonatal
- ◆ Deshidratación hidroelectrolítica
- ◆ Traumatismo craneoencefálico grave, leve y moderado
- ◆ Crisis convulsivas
- ◆ Apendisectomía
- ◆ Neumonía adquirida en la comunidad
- ◆ Gastroenteritis

Las actividades más relevantes del servicio de pediatría son:

- ◆ RCP Neonatal
- ◆ Instalación de Cpap Neonatal
- ◆ Aspiración de secreciones
- ◆ Fototerapia
- ◆ Lavado Gástrico





INSTITUTO DE SALUD DEL ESTADO DE MEXICO
HOSPITAL GENERAL DE ECATEPEC
DR. "JOSE MARIA RODRIGUEZ"
COORDINACION DE ENSEÑANZA EN ENFERMERÍA
SUB COORINACION DE SERVICIO SOCIAL



Clínica de Catéteres

Descripción:

Este servicio está en el cuerpo "C" del Hospital General de Ecatepec, y está incluido en el servicio de Cirugía General en el cual se trata de la supervisión y cuidado del Catéter Venoso Central y sus derivados, como lo son los catéter Mahurkar para hemodiálisis, catéter largo que da la función de un central al igual que un catéter corto. La función principal es apoyar al personal de enfermería en la curación del catéter cada 7 días o cuando el parche que lo protege esta alterado. También se supervisa que los estándares de calidad se lleven a cabo, todo esto se recaba en una lista de los servicios al que se da seguimiento, los cuales son: Medicina Interna, Cirugía General, Pediatría, Terapia Intensiva y Urgencias.

Objetivo del Servicio:

Realizar curación de catéter venoso central, supervisar el cuidado y mantenimiento de dichos catéteres y llevar a cabo la vigilancia continua.

Actividades:

Las actividades más relevantes son:

- Apoyo en la instalación de catéter venoso central subclavio
- Retiro de catéter Mahurkar para hemodiálisis
- Suturar el catéter a la piel
- Curación de catéter
- Dar una clase de la vigilancia de catéter venoso central al personal





INSTITUTO DE SALUD DEL ESTADO DE MEXICO
HOSPITAL GENERAL DE ECATEPEC
DR. "JOSE MARIA RODRIGUEZ"
COORDINACION DE ENSEÑANZA EN ENFERMERÍA
SUB COORINACION DE SERVICIO SOCIAL



UCIA (Unidad de Cuidados Intensivos Adultos)

Descripción:

Este servicio se encuentra en el cuerpo "B" del Hospital General de Ecatepec y consta de 4 camas periféricas digitales, con ficha de identificación y número de cama, con monitor cada una, una toma de oxígeno, un ventilador mecánico, 4 bombas de infusión, un tripie, y 1 cama aislada con los mismos elementos, un cuarto de preparación de medicamentos, un cuarto de material, un lavabo, una tarja, un carro de material, un carro de paro, un ECG, un monitor para ver placas de Rayos X.

Objetivo del Servicio

Su principal función radica en estabilizar un equilibrio fisiológico severamente afectado y/o mantener en observación y monitorizados aquellos pacientes que están en situación crítica.

Diagnósticos Frecuentes:

- ◆ Cetoacidosis Diabética
- ◆ Infarto Agudo al Miocardio
- ◆ Pancreatitis
- ◆ Preeclampsia severa
- ◆ Enfermedad Cerebro Vascular
- ◆ Diabetes Mellitus Descompensada
- ◆ Heridas de Arma de Fuego o Blanca
- ◆ Quemaduras de 1°, 2° y 3° grado
- ◆ Hipertensión Arterial



Actividades:

Las actividades más relevantes del servicio son:

- RCP
- Intubación endotraqueal
- Aspiración de secreciones
- Lavado bronquial
- Colocación de catéter venoso central



INSTITUTO DE SALUD DEL ESTADO DE MEXICO
HOSPITAL GENERAL DE ECATEPEC
DR. "JOSE MARIA RODRIGUEZ"
COORDINACION DE ENSEÑANZA EN ENFERMERÍA
SUB COORINACION DE SERVICIO SOCIAL



UTQX. (Unidad Toco quirúrgica)

Descripción:

Este servicio se encuentra en el cuerpo "B" del Hospital General de Ecatepec y está dividido en 5 Áreas las cuales son: Triage Obstétrico, Admisión (Valoración Obstétrica), Labor (Trabajo de parto), Expulsión y Recuperación.

Su función principal es valorar y llevar a cabo el trabajo de parto amigable, en el cual se ingresan pacientes en trabajo de parto para mantenerlas en observación hasta el nacimiento del producto. Por otro lado también se ingresan pacientes de aborto, o alguna urgencia, las pacientes ingresan por el triage para ser entrevistadas y pre valoradas por el personal de enfermería, posteriormente pasan por admisión para ser valoradas por el Gineco -obstetra e identificar si se ingresa, después ingresan a labor en el cual se entrevista y se coloca en camilla para mantenerla en observación hasta la expulsión del producto y finalmente ser observadas en el servicio de recuperación.

Objetivo del Servicio:

Brindar atención de calidad a todas aquellas pacientes que requieran la atención ginecológica, desde la atención después de la etapa gestacional hasta las patologías que a lo largo de su vida las pacientes llegan a presentar sin dejar atrás los cuidados mediatos a los pediátricos que abarcan desde un alojamiento conjunto hasta una correcta alimentación mediante la lactancia materna.

Diagnósticos Frecuentes:

- Puerperio fisiológico
- Puerperio quirúrgico
- Eclampsia
- Preclamsia
- Aspiración manual intrauterina
- Miomatosis uterina
- Abscesos mamarios
- Embarazo con amenaza de parto prematuro
- Sufrimiento Fetal



INSTITUTO DE SALUD DEL ESTADO DE MEXICO
HOSPITAL GENERAL DE ECATEPEC
DR. "JOSE MARIA RODRIGUEZ"
COORDINACION DE ENSEÑANZA EN ENFERMERÍA
SUB COORINACION DE SERVICIO SOCIAL



Actividades:

Las actividades más relevantes son:

- Atención en Código Mater
- Instalación de Venoclísis
- Colocación de Sonda Foley
- Actividades de enfermera Instrumentista
- Actividades de enfermera circulante





INSTITUTO DE SALUD DEL ESTADO DE MEXICO
HOSPITAL GENERAL DE ECATEPEC
DR. "JOSE MARIA RODRIGUEZ"
COORDINACION DE ENSEÑANZA EN ENFERMERÍA
SUB COORINACION DE SERVICIO SOCIAL



CONCLUSIONES

Al término del cumplimiento del programa, me quedo la satisfacción de que pude realizar actividades tanto de menor como de mayor grado y todas las realice con entusiasmo, ya que el aprender a hacer nuevas cosas forma al profesionista para un futuro.

El servicio social me ayudo a obtener más seguridad ya que tuve la oportunidad de realizar actividades relacionadas con mi carrera, y las resolví con éxito, pude identificar que adquirí habilidad con las herramientas a utilizar en cumplimiento de la labor de enfermería.

El servicio social me dio la oportunidad de desenvolverme en el área profesional y adquirir nuevos conocimientos acorde a mi carrera, lo cual me dio una visión más amplia sobre cómo desarrollarme al termino de mi carrera, ya que aprendí a identificar que cada actividad por más pequeña que sea requiere un empeño para que los resultados sean satisfactorios.

Como conclusión queda decir que el programa del servicio social es un conjunto de actividades formativas, que ayudan al pasante a adquirir responsabilidad, seguridad, dedicación y habilidad, ya que estos son aspectos que el profesionista debe tener para ser competitivo.

La experiencia de realizar el servicio social, me dejo una visión más amplia, sobre la importancia que implica el irse preparando fuera de la escuela para complementar con la práctica lo que la institución enseña, ya que pude darme cuenta que es un poco diferente a la teoría a la práctica.

Las actividades que desarrolle en el Hospital, son de gran importancia para mí ya que cuando me encuentre trabajando dentro de un Hospital, podre poner en práctica los conocimientos adquiridos durante mi estancia en el Hospital realizando mi servicio social.



INSTITUTO DE SALUD DEL ESTADO DE MEXICO
HOSPITAL GENERAL DE ECATEPEC
DR. "JOSE MARIA RODRIGUEZ"
COORDINACION DE ENSEÑANZA EN ENFERMERÍA
SUB COORINACION DE SERVICIO SOCIAL



SUGERENCIAS

Después de la experiencia vivida en la realización de mi servicio social las recomendaciones que me gustaría proponer son las siguientes:

- * Respecto al área de desempeño de actividades, el lugar donde desempeñe mis actividades es demasiado pequeño por lo tanto hay mucho desorden, yo recomiendo un espacio más amplio ya que eso permitiría mayor atención para que tanto como nosotros trabajemos mejor, se dé mayor atención por la demanda del hospital.
- * Otro aspecto muy importante para todo profesional es que su tecnología este actualizada y en los servicios donde yo me desempeñe, los equipos son muy antiguas y a veces no sirven por lo tanto, no son eficientes para trabajar y dar una buena atención.



INSTITUTO DE SALUD DEL ESTADO DE MEXICO
HOSPITAL GENERAL DE ECATEPEC
DR. "JOSE MARIA RODRIGUEZ"
COORDINACION DE ENSEÑANZA EN ENFERMERÍA
SUB COORINACION DE SERVICIO SOCIAL



REFERENCIAS BIBLIOGRACIAS Y FUENTES

- ❖ Manual General del Hospital
- ❖ Manuales de Cuidados Específicos de Enfermería
- ❖ Carpetas de cada Servicio
 - Pediatría
 - Cirugía General
 - UCIA
 - UTQX



INSTITUTO DE SALUD DEL ESTADO DE MEXICO
HOSPITAL GENERAL DE ECATEPEC
DR. "JOSE MARIA RODRIGUEZ"
COORDINACION DE ENSEÑANZA EN ENFERMERÍA
SUB COORINACION DE SERVICIO SOCIAL



ANEXOS



INSTITUTO DE SALUD DEL ESTADO DE MEXICO
HOSPITAL GENERAL DE ECATEPEC
DR. "JOSE MARIA RODRIGUEZ"
COORDINACION DE ENSEÑANZA EN ENFERMERÍA
SUB COORINACION DE SERVICIO SOCIAL



Aspiración de Secreciones

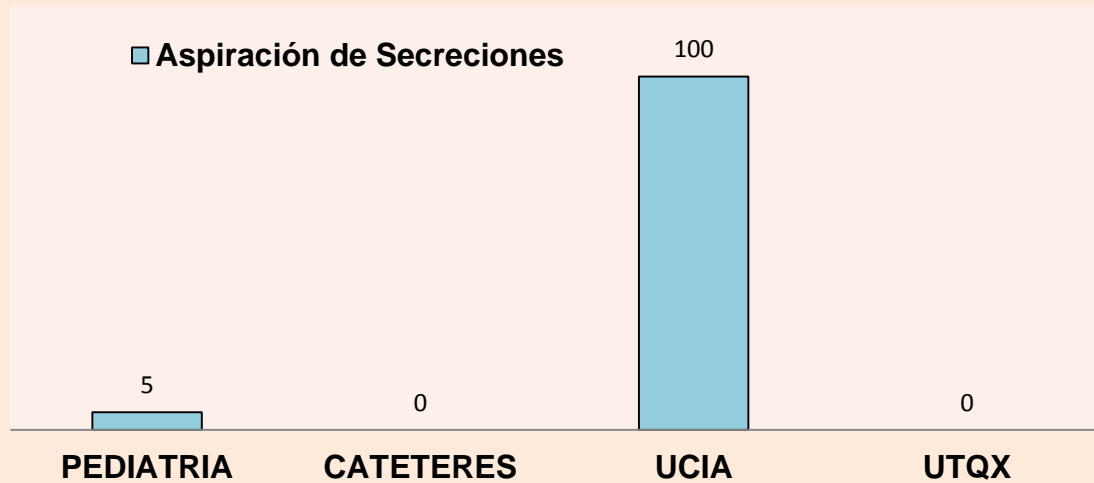

INSTALACION DE VENOCLISIS

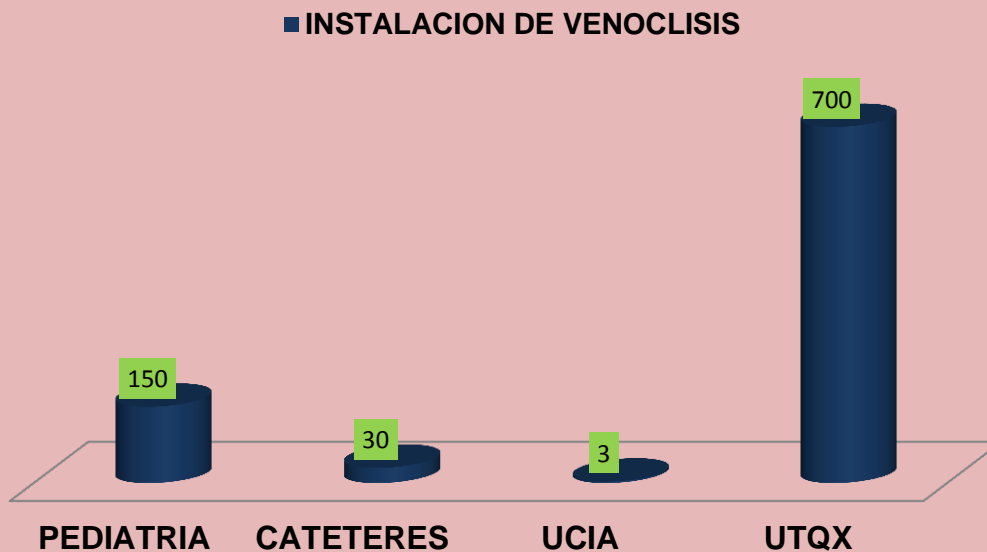



INSTITUTO DE SALUD DEL ESTADO DE MEXICO
HOSPITAL GENERAL DE ECATEPEC
DR. "JOSE MARIA RODRIGUEZ"
COORDINACION DE ENSEÑANZA EN ENFERMERÍA
SUB COORINACION DE SERVICIO SOCIAL



SIGNOS VITALES

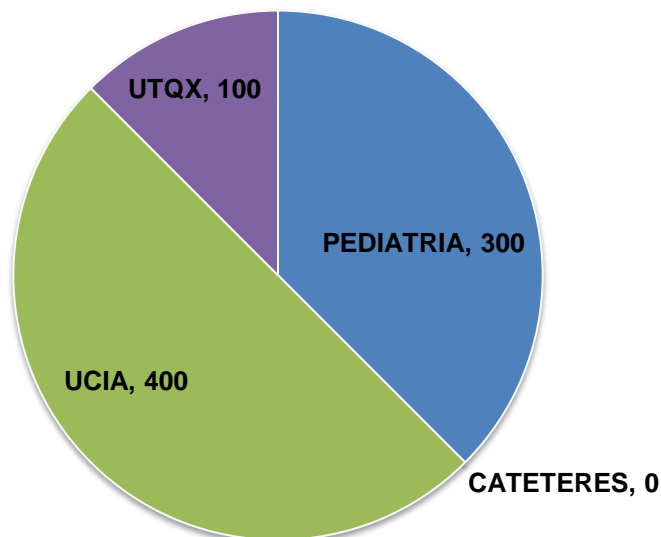
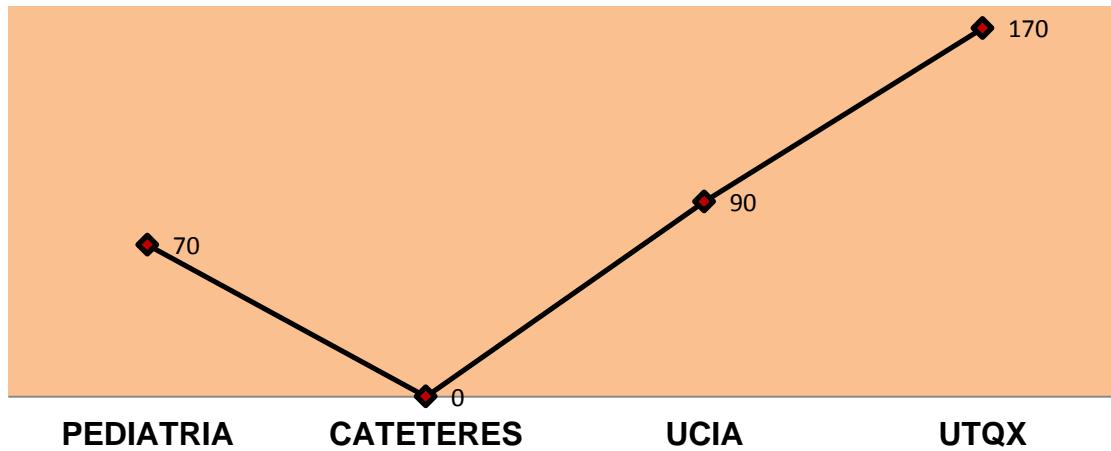



INSTITUTO DE SALUD DEL ESTADO DE MEXICO
HOSPITAL GENERAL DE ECATEPEC
DR. "JOSE MARIA RODRIGUEZ"
COORDINACION DE ENSEÑANZA EN ENFERMERÍA
SUB COORINACION DE SERVICIO SOCIAL

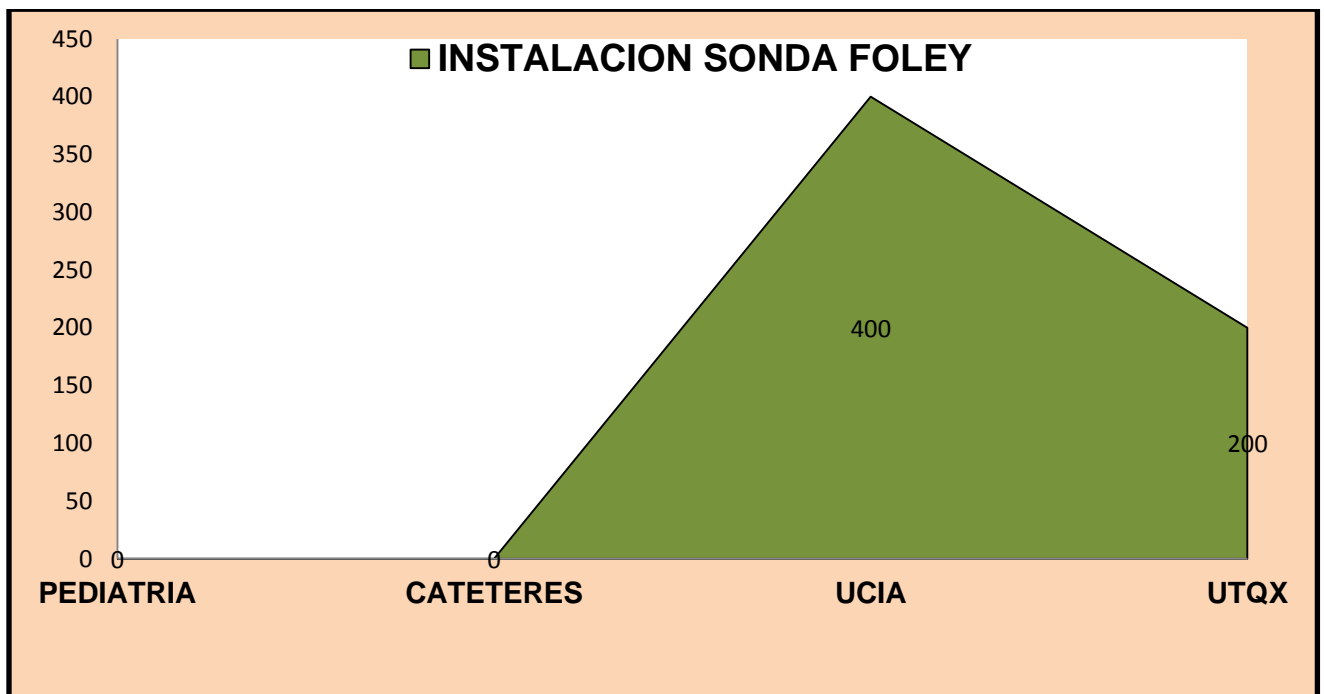
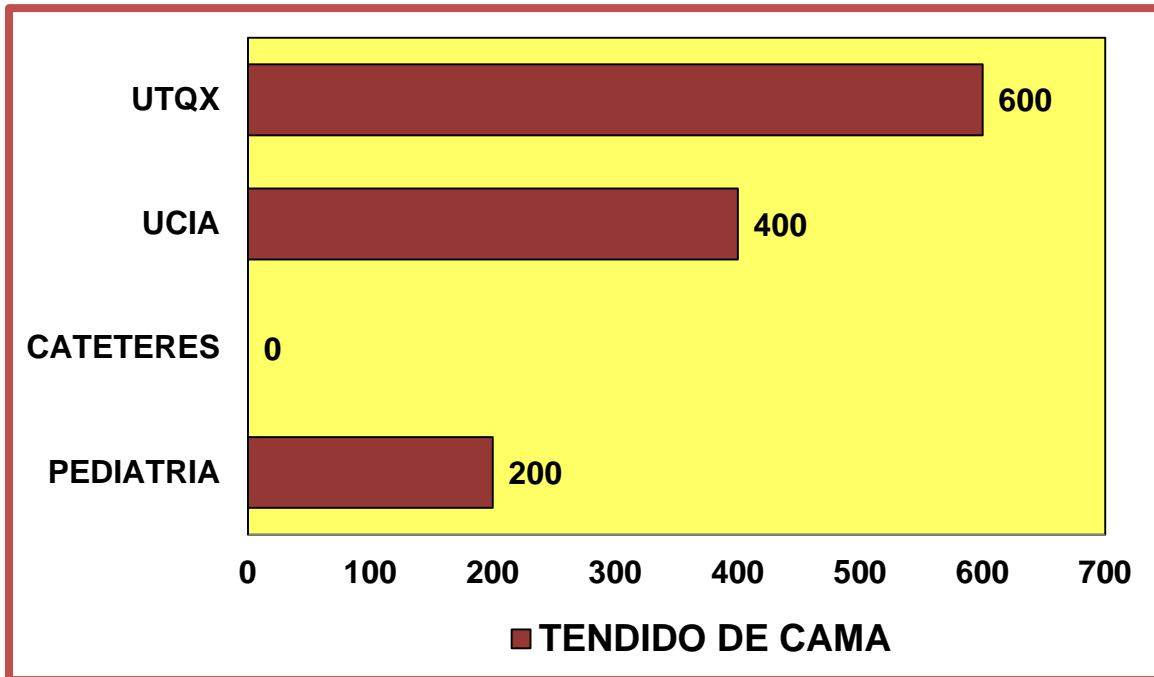



INSTITUTO DE SALUD DEL ESTADO DE MEXICO
HOSPITAL GENERAL DE ECATEPEC
DR. "JOSE MARIA RODRIGUEZ"
COORDINACION DE ENSEÑANZA EN ENFERMERÍA
SUB COORINACION DE SERVICIO SOCIAL



LLENADO Y REGISTRO DE HOJAS DE ENFERMERIA

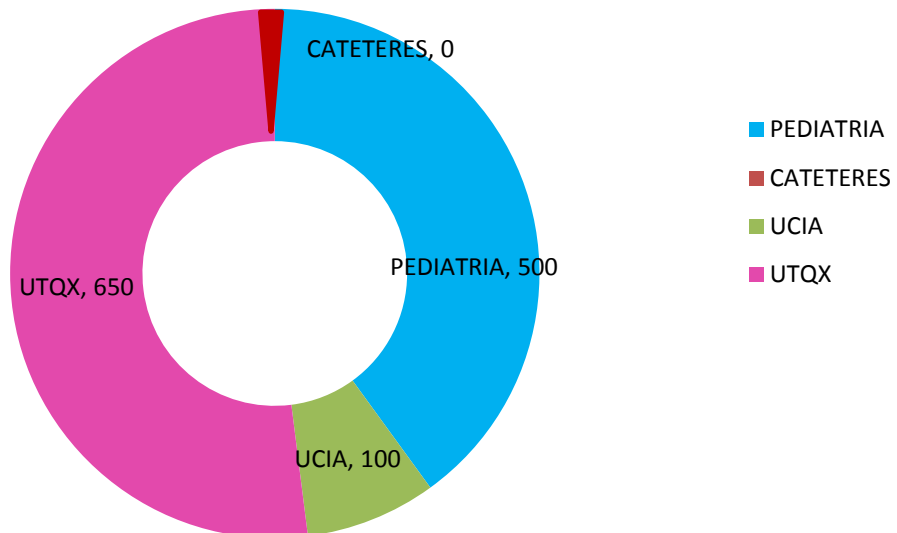

VENDAJE PELVICO

■ VENDAJE PELVICO

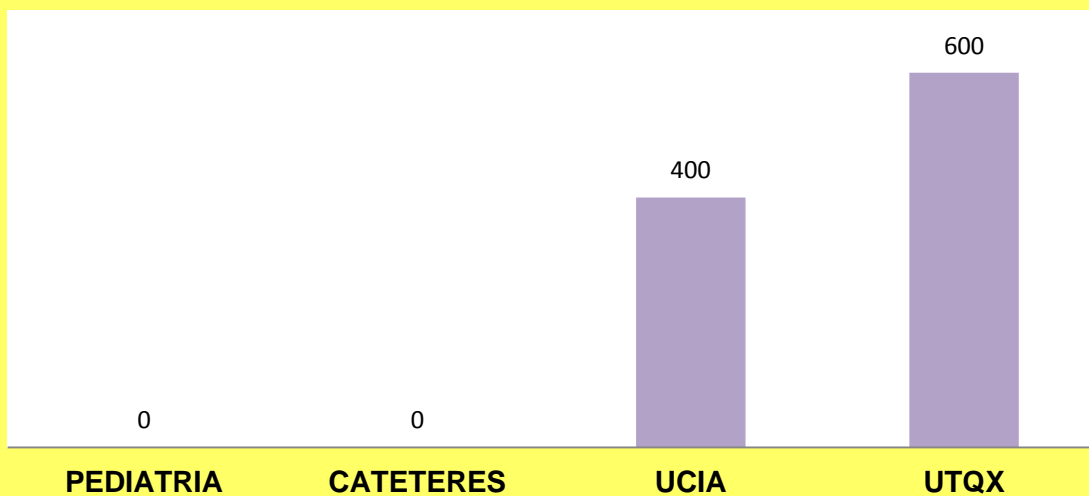



INSTITUTO DE SALUD DEL ESTADO DE MEXICO
HOSPITAL GENERAL DE ECATEPEC
DR. "JOSE MARIA RODRIGUEZ"
COORDINACION DE ENSEÑANZA EN ENFERMERÍA
SUB COORINACION DE SERVICIO SOCIAL



USO Y MANEJO DE BOMBAS DE INFUSION

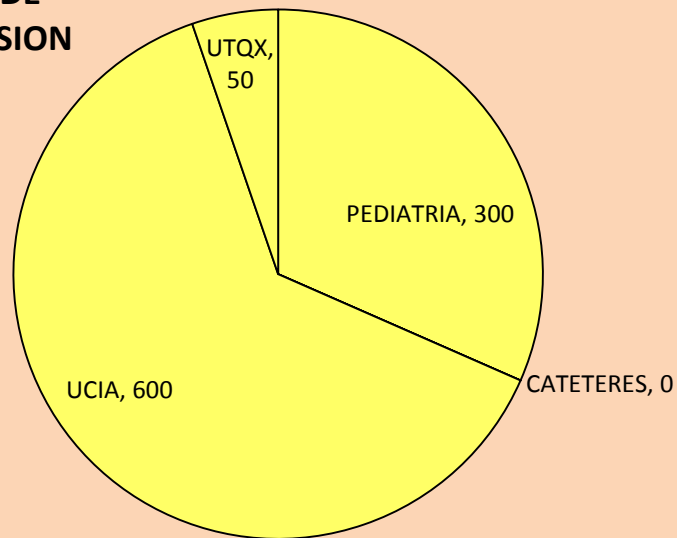

TOMA DE DEXTROXTIX

■ TOMA DE DEXTROXTIX

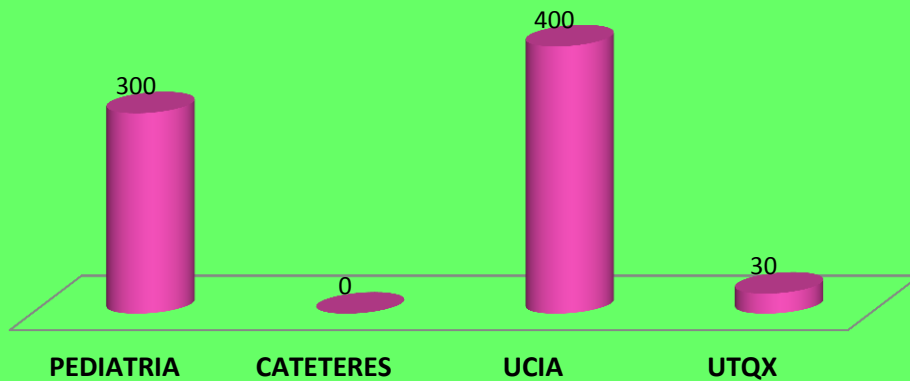



INSTITUTO DE SALUD DEL ESTADO DE MEXICO
HOSPITAL GENERAL DE ECATEPEC
DR. "JOSE MARIA RODRIGUEZ"
COORDINACION DE ENSEÑANZA EN ENFERMERÍA
SUB COORINACION DE SERVICIO SOCIAL



CONSTANCIAS



INSTITUTO DE SALUD DEL ESTADO DE MEXICO
 HOSPITAL GENERAL DE ECATEPEC
 DR. "JOSE MARIA RODRIGUEZ"
 COORDINACION DE ENSEÑANZA EN ENFERMERÍA
 SUB COORINACION DE SERVICIO SOCIAL



Curso Avanzado de Apoyo a la Lactancia **MA**terna
CAALMA

ASOCIACIÓN PRO LACTANCIA MATERNA, A.C. APROLAM ES UNA ASOCIACIÓN AFILIADA A CONAFEMEX.

Otorga la Constancia



A: P.E.S.S. ANGELICA MARTINEZ VILLEGAS

Por su asistencia al evento que se llevó a cabo en:
 HOSPITAL GENERAL DE ECATEPEC del 29 al 30 del 2014

DURACIÓN
 20 Hrs. Teóricas
 04 Hrs. Prácticas

 Dr. Horacio Reyes Vázquez
 Presidente de Aprolam

Por un inicio en la vida, con toda la potencialidad y ventajas

GOBIERNO DEL ESTADO DE MÉXICO   

INSTITUTO DE SALUD DEL ESTADO DE MÉXICO
 HOSPITAL GENERAL DE ECATEPEC
 "DR. JOSÉ MARÍA RODRIGUEZ"

OTORGA EL PRESENTE
 RECONOCIMIENTO
 A

P.E.S.S ANGELICA MARTINEZ VILLEGAS

Por su participación como ASISTENTE
 En el curso correspondiente al:
 "VIII CURSO MONOGRAFICO DE CUIDADOS PALIATIVOS Y ATENCIÓN AL DOLOR;
 UN DERECHO UNIVERSAL"

Duración: 18 hrs

Celebrado en el Hospital General de Ecatepec el día los días 03, 04 y 05 de Diciembre del 2014

 DR. ARTURO CASTILLEJA QUILES
 DIRECTOR DEL HOSPITAL

 HOSPITAL GENERAL DE ECATEPEC
 DR. JOSÉ MARÍA RODRIGUEZ
 DIVISION DE ENSEÑANZA E INVESTIGACION Y CAPACITACION

 DR. ARTURO GIL GUTIÉRREZ PONCE
 JEFE DE LA DIVISION DE ENSEÑANZA E INVESTIGACION



INSTITUTO DE SALUD DEL ESTADO DE MEXICO
 HOSPITAL GENERAL DE ECATEPEC
 DR. "JOSE MARIA RODRIGUEZ"
 COORDINACION DE ENSEÑANZA EN ENFERMERÍA
 SUB COORINACION DE SERVICIO SOCIAL



UNIVERSIDAD NACIONAL AUTÓNOMA DE MÉXICO
 FACULTAD DE ESTUDIOS SUPERIORES IZTACALA
 CARRERA DE ENFERMERÍA Y EL
 HOSPITAL GENERAL DE ECATEPEC "DR. JOSÉ MARÍA RODRÍGUEZ"



OTORGAN LA PRESENTE

CONSTANCIA

A: *Angélica Martínez Villegas*

Por su asistencia al Curso Taller "ACTUALIDADES EN PSICOPROFILAXIS PERINATAL", realizado en el Hospital General de Ecatepec "Dr. José María Rodríguez", del 24 al 28 de noviembre del 2014, con duración de 40 horas.

"POR MI RAZA HABLARÁ EL ESPÍRITU"

Los Reyes Iztacala Tlalnepantla, México, a 2 de Diciembre del 2014.

UNIVERSIDAD NACIONAL AUTÓNOMA DE MÉXICO



Margarita A.

MTRA. MARGARITA ACEVEDO PEÑA
 JEFA DE LA CARRERA DE ENFERMERÍA
 FES IZTACALA UNAM



HOSPITAL GENERAL DE ECATEPEC
 DR. JOSÉ MA. RODRÍGUEZ
 DIRECCIÓN

Arturo Castilleja Quiles
 DIRECTOR DEL HOSPITAL GENERAL
 "DR. JOSÉ MA. RODRÍGUEZ" ISEM



INSTITUTO DE SALUD DEL ESTADO DE MEXICO
HOSPITAL GENERAL DE ECATEPEC
DR. "JOSE MARIA RODRIGUEZ"
COORDINACION DE ENSEÑANZA EN ENFERMERÍA
SUB COORDINACION DE SERVICIO SOCIAL



HOJA DE FIRMAS



DR. ARTURO CASTILLEJA QUILES
Director del Hospital

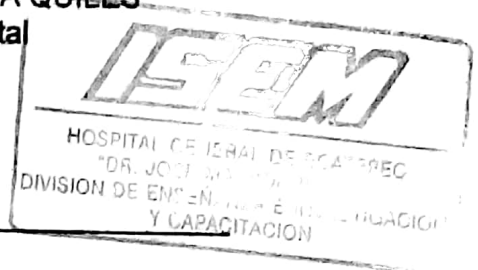

DR. ARTURO GIL GUTIERREZ PONCE
Jefe de la División de Enseñanza e Investigación

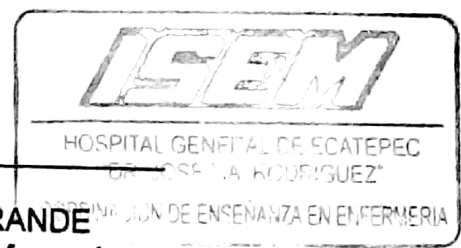

MTA. ANA MARIA ROMERO GRANDE
Coordinadora de Enseñanza en Enfermería

L.E. ESPERANZA VEGA BORJA
Coordinadora de Servicio Social en Enfermería

ANGELICA MARTINEZ VILLEGAS
Pasante de Enfermería de Servicio Social